

Typengrundriss, Wohnungsdetails und alle Maßangaben sind unverbindlich und müssen vor Ort geprüft werden. Der Grundriss ist kein Bestandteil des Miet-/Nutzungsvertrages.

Wohnräume	2 1/2 Zimmer
Wohnfläche	86,0 m ²
Haus	Stuhrohrstraße 13 a
Lage	1.OG links
Förderungsart	öffentlich gefördert
Wohnungsart	stufenlos erreichbar
Wohnungsnummer	0215.0002.0025
Grundnutzungsgebühr	594,00 €
Betriebskosten-Vor.	138,00 €
Heizkosten-Vor.	108,00 €
Gesamtnutzungsgebühr	840,00 €
Genossenschaftsanteile	3.000,00 €

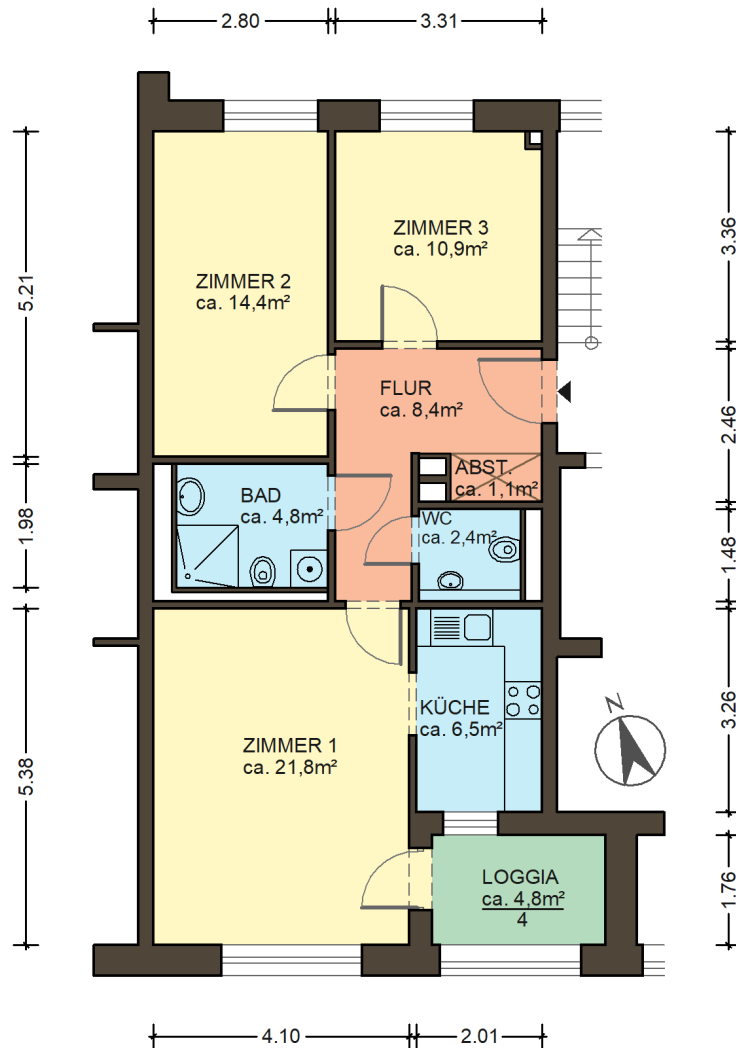



Typengrundriss, Wohnungsdetails und alle Maßangaben sind unverbindlich und müssen vor Ort geprüft werden. Der Grundriss ist kein Bestandteil des Miet-/Nutzungsvertrages.

Wohnräume	3 Zimmer
Wohnfläche	71,5 m ²
Haus	Stuhrohrstraße 13 a
Lage	1.OG rechts
Förderungsart	öffentlich gefördert
Wohnungsart	stufenlos erreichbar
Wohnungsnummer	0215.0002.0027
Grundnutzungsgebühr	494,00 €
Betriebskosten-Vor.	114,00 €
Heizkosten-Vor.	89,00 €
Gesamtnutzungsgebühr	697,00 €
Genossenschaftsanteile	3.000,00 €

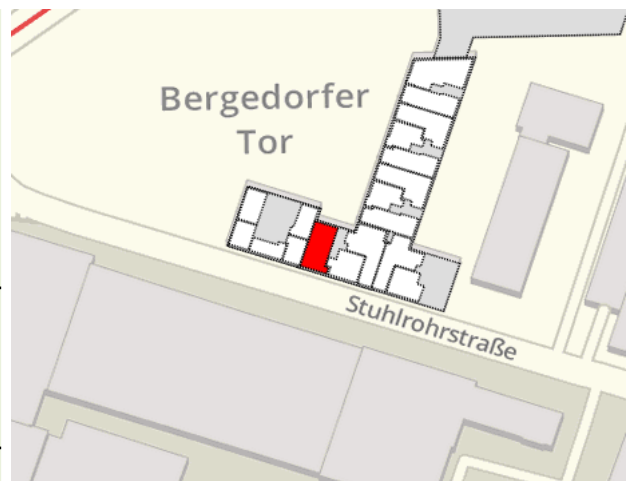

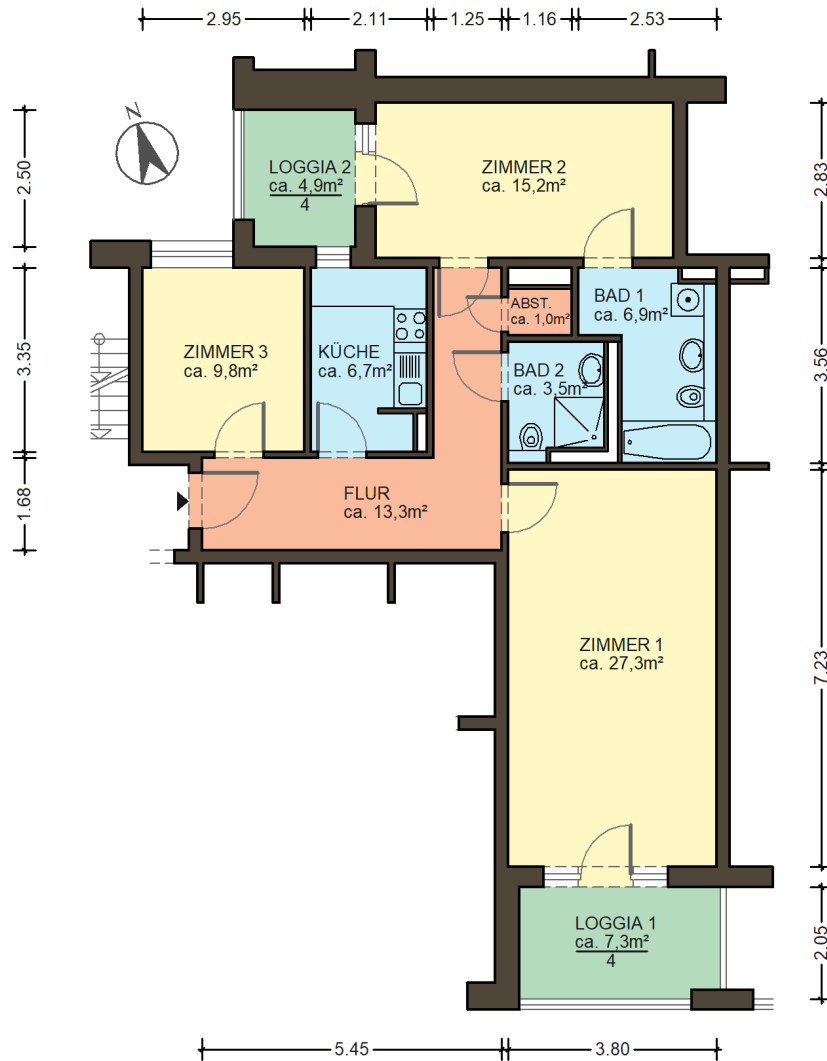

Typengrundriss, Wohnungsdetails und alle Maßangaben sind unverbindlich und müssen vor Ort geprüft werden. Der Grundriss ist kein Bestandteil des Miet-/Nutzungsvertrages.

Wohnräume	2 1/2 Zimmer
Wohnfläche	86,7 m ²
Haus	Stuhlrührstraße 13 a
Lage	2.OG links
Förderungsart	öffentlich gefördert
Wohnungsart	stufenlos erreichbar
Wohnungsnummer	0215.0002.0028
Grundnutzungsgebühr	597,00 €
Betriebskosten-Vor.	138,00 €
Heizkosten-Vor.	108,00 €
Gesamtnutzungsgebühr	843,00 €
Genossenschaftsanteile	3.000,00 €



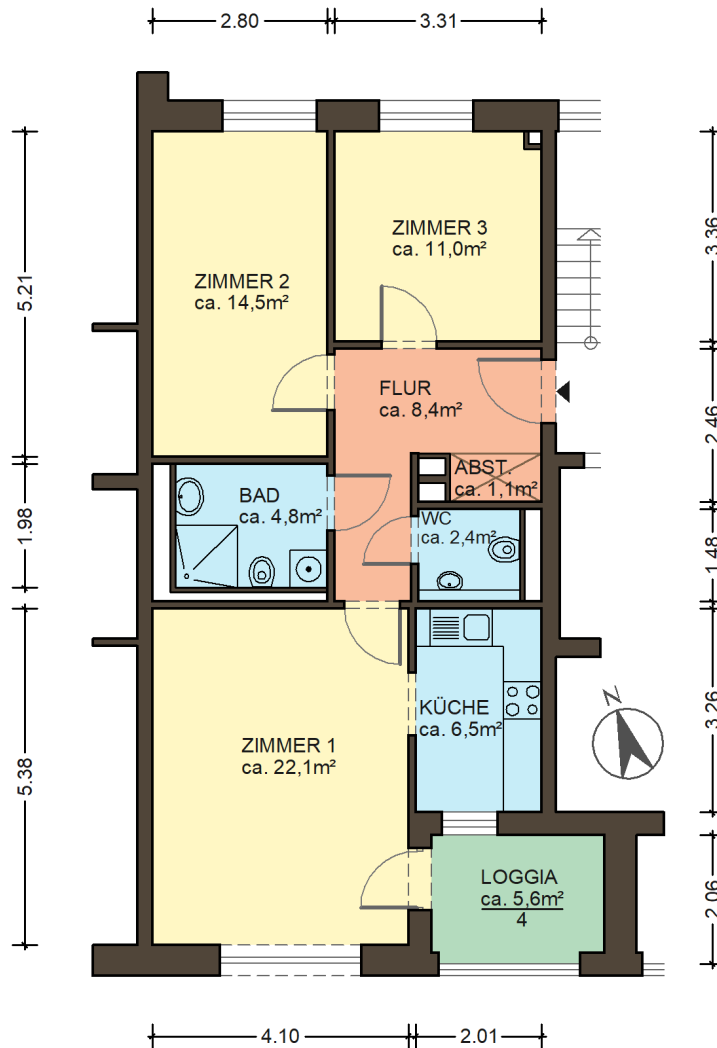

Typengrundriss, Wohnungsdetails und alle Maßangaben sind unverbindlich und müssen vor Ort geprüft werden. Der Grundriss ist kein Bestandteil des Miet-/Nutzungsvertrages.

Wohnräume	3 Zimmer
Wohnfläche	72,2 m ²
Haus	Stuhrohrstraße 13 a
Lage	2.OG rechts
Förderungsart	öffentlich gefördert
Wohnungsart	stufenlos erreichbar
Wohnungsnummer	0215.0002.0030
Grundnutzungsgebühr	498,00 €
Betriebskosten-Vor.	115,00 €
Heizkosten-Vor.	90,00 €
Gesamtnutzungsgebühr	703,00 €
Genossenschaftsanteile	3.000,00 €

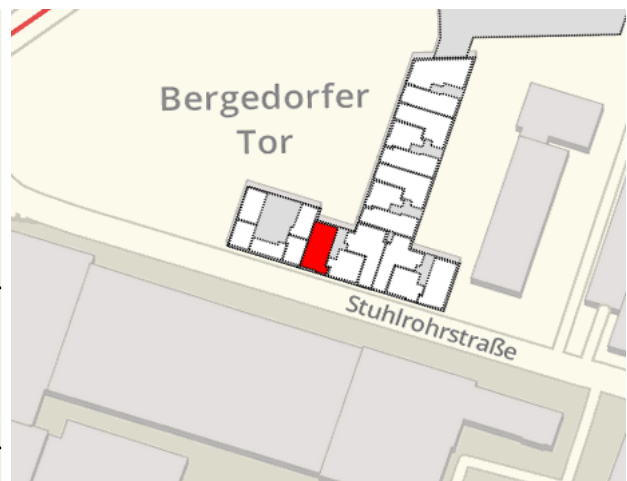

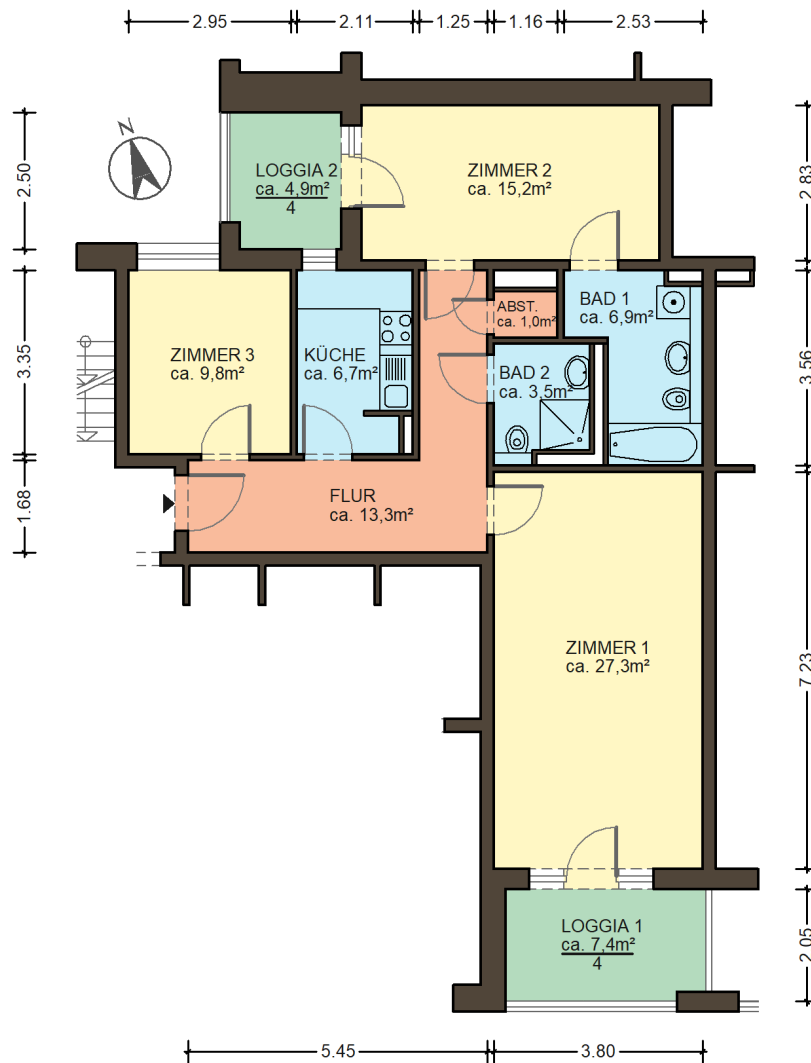

Typengrundriss, Wohnungsdetails und alle Maßangaben sind unverbindlich und müssen vor Ort geprüft werden. Der Grundriss ist kein Bestandteil des Miet-/Nutzungsvertrages.

Wohnräume	2 1/2 Zimmer
Wohnfläche	86,7 m ²
Haus	Stuhlröhrrstraße 13 a
Lage	3.OG links
Förderungsart	öffentlich gefördert
Wohnungsart	stufenlos erreichbar
Wohnungsnummer	0215.0002.0031
Grundnutzungsgebühr	598,00 €
Betriebskosten-Vor.	139,00 €
Heizkosten-Vor.	108,00 €
Gesamtnutzungsgebühr	845,00 €
Genossenschaftsanteile	3.000,00 €



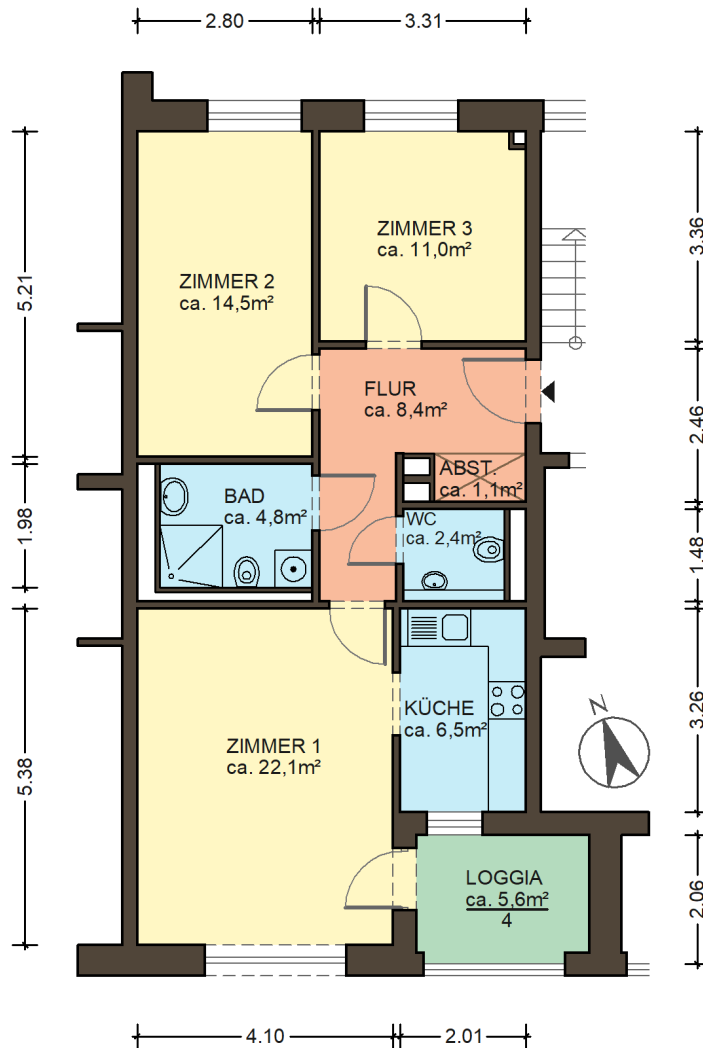

Typen Grundriss, Wohnungsdetails und alle Maßangaben sind unverbindlich und müssen vor Ort geprüft werden. Der Grundriss ist kein Bestandteil des Miet-/Nutzungsvertrages.

Wohnräume	3 Zimmer
Wohnfläche	72,2 m ²
Haus	Stuhrohrstraße 13 a
Lage	3.OG rechts
Förderungsart	öffentlich gefördert
Wohnungsart	stufenlos erreichbar
Wohnungsnummer	0215.0002.0033
Grundnutzungsgebühr	498,00 €
Betriebskosten-Vor.	115,00 €
Heizkosten-Vor.	90,00 €
Gesamtnutzungsgebühr	703,00 €
Genossenschaftsanteile	3.000,00 €

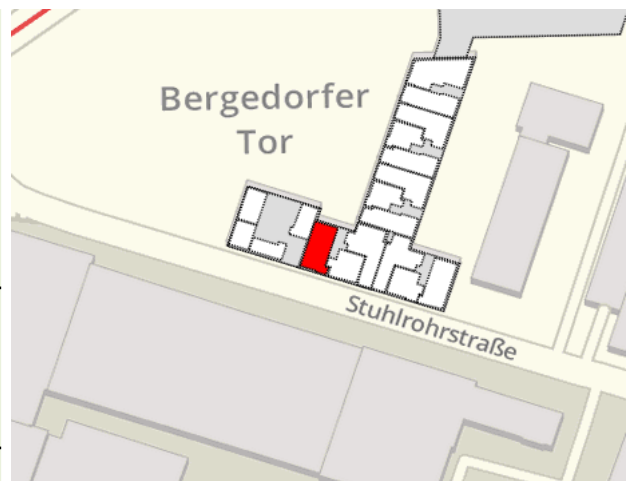

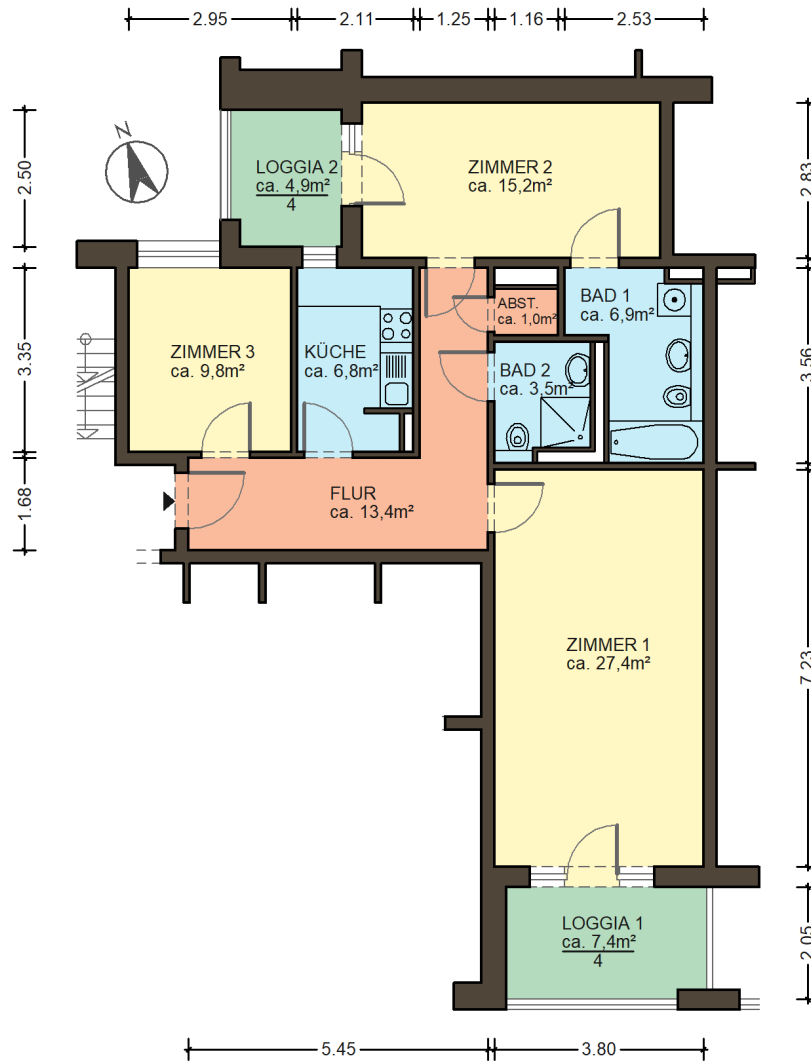

Typengrundriss, Wohnungsdetails und alle Maßangaben sind unverbindlich und müssen vor Ort geprüft werden. Der Grundriss ist kein Bestandteil des Miet-/Nutzungsvertrages.

Wohnräume	2 1/2 Zimmer
Wohnfläche	87,0 m ²
Haus	Stuhrohrstraße 13 a
Lage	4.OG links
Förderungsart	öffentlich gefördert
Wohnungsart	stufenlos erreichbar
Wohnungsnummer	0215.0002.0034
Grundnutzungsgebühr	601,00 €
Betriebskosten-Vor.	139,00 €
Heizkosten-Vor.	109,00 €
Gesamtnutzungsgebühr	849,00 €
Genossenschaftsanteile	3.000,00 €



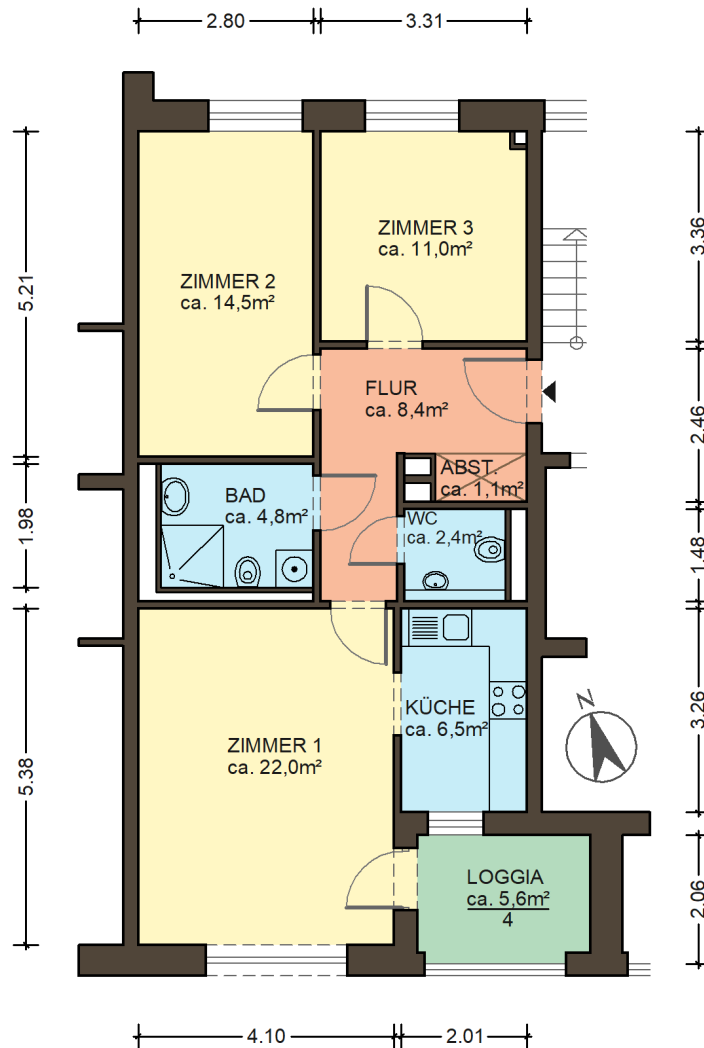

Typengrundriss, Wohnungsdetails und alle Maßangaben sind unverbindlich und müssen vor Ort geprüft werden. Der Grundriss ist kein Bestandteil des Miet-/Nutzungsvertrages.

Wohnräume	3 Zimmer
Wohnfläche	72,1 m ²
Haus	Stuhrohrstraße 13 a
Lage	4.OG rechts
Förderungsart	öffentlich gefördert
Wohnungsart	stufenlos erreichbar
Wohnungsnummer	0215.0002.0036
Grundnutzungsgebühr	498,00 €
Betriebskosten-Vor.	115,00 €
Heizkosten-Vor.	90,00 €
Gesamtnutzungsgebühr	703,00 €
Genossenschaftsanteile	3.000,00 €

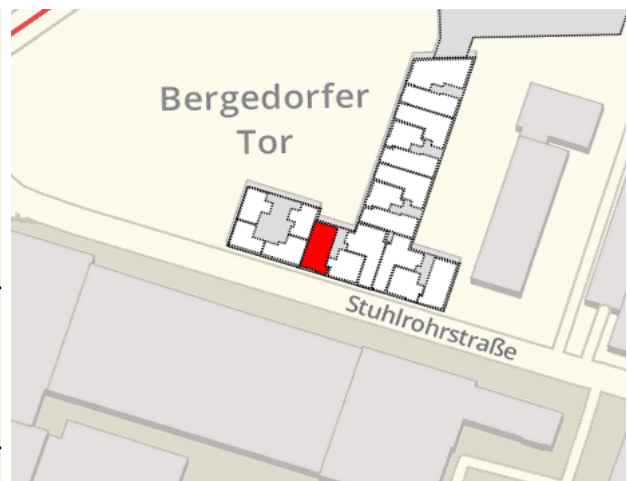

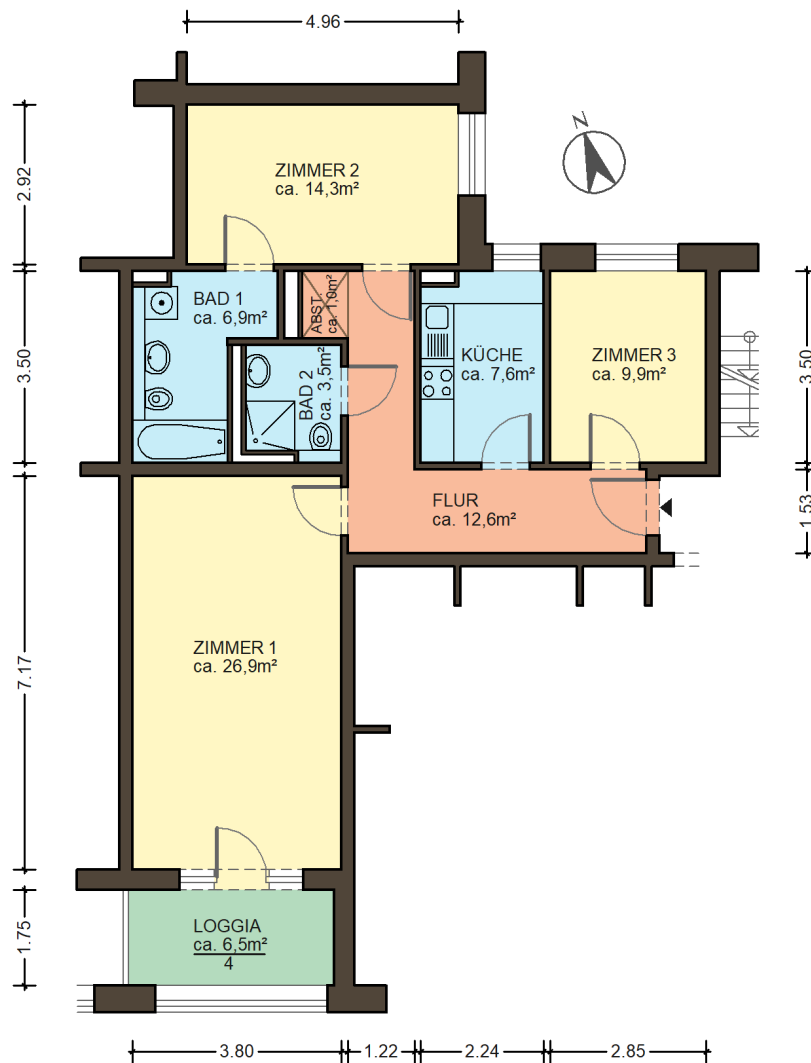

Typengrundriss, Wohnungsdetails und alle Maßangaben sind unverbindlich und müssen vor Ort geprüft werden. Der Grundriss ist kein Bestandteil des Miet-/Nutzungsvertrages.

Wohnräume	2 1/2 Zimmer
Wohnfläche	84,3 m ²
Haus	Stuhrohrstraße 13 b
Lage	1.OG rechts
Förderungsart	öffentlich gefördert
Wohnungsart	stufenlos erreichbar
Wohnungsnummer	0215.0003.0040
Grundnutzungsgebühr	582,00 €
Betriebskosten-Vor.	135,00 €
Heizkosten-Vor.	105,00 €
Gesamtnutzungsgebühr	822,00 €
Genossenschaftsanteile	3.000,00 €



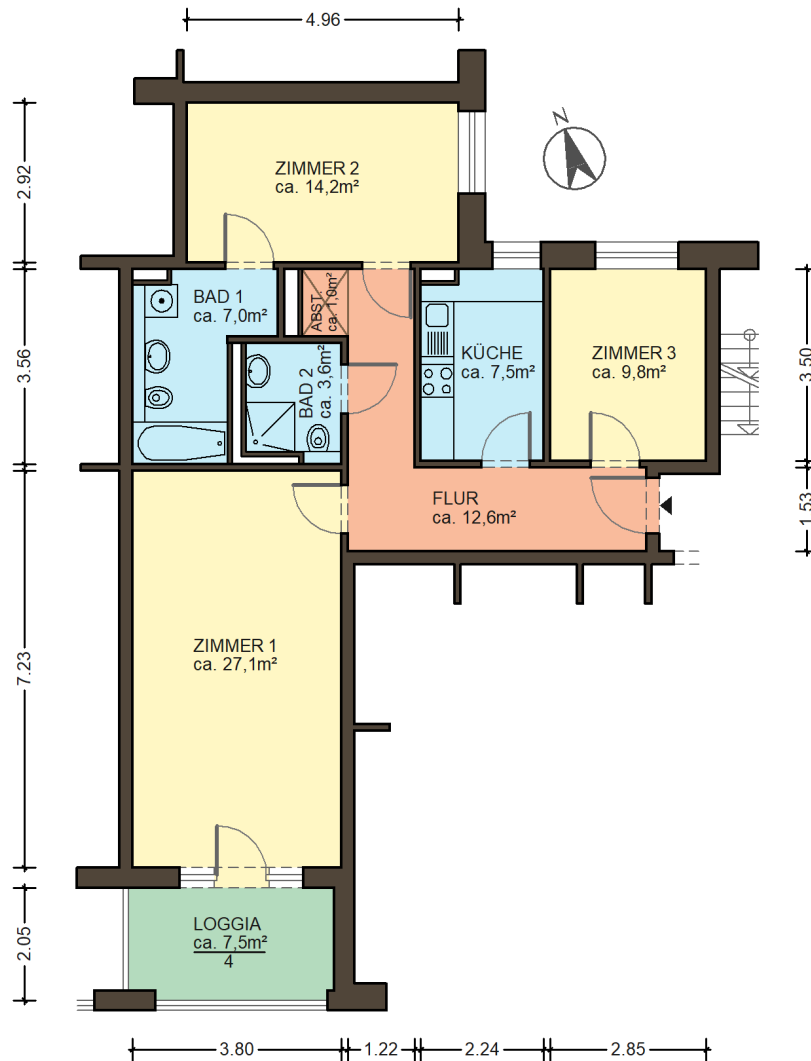

Typengrundriss, Wohnungsdetails und alle Maßangaben sind unverbindlich und müssen vor Ort geprüft werden. Der Grundriss ist kein Bestandteil des Miet-/Nutzungsvertrages.

Wohnräume	2 1/2 Zimmer
Wohnfläche	84,7 m ²
Haus	Stuhlröhrrstraße 13 b
Lage	2.OG rechts
Förderungsart	öffentlich gefördert
Wohnungsart	stufenlos erreichbar
Wohnungsnummer	0215.0003.0043
Grundnutzungsgebühr	584,00 €
Betriebskosten-Vor.	135,00 €
Heizkosten-Vor.	106,00 €
Gesamtnutzungsgebühr	825,00 €
Genossenschaftsanteile	3.000,00 €



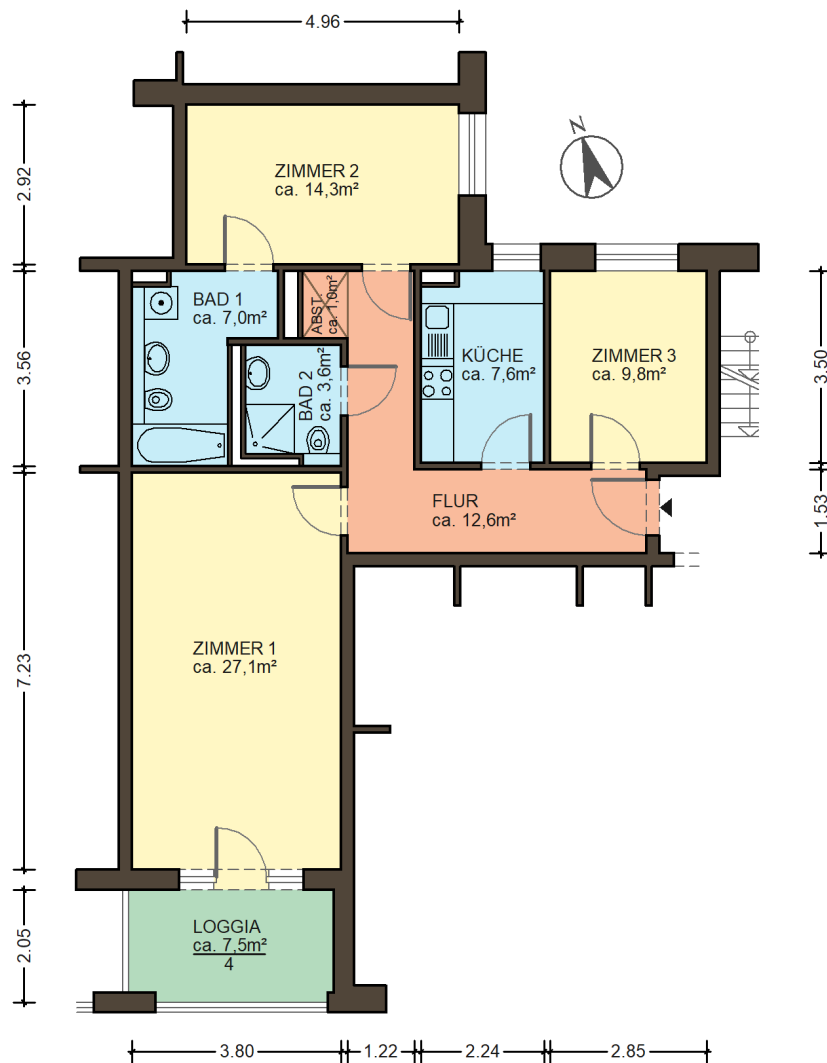

Typengrundriss, Wohnungsdetails und alle Maßangaben sind unverbindlich und müssen vor Ort geprüft werden. Der Grundriss ist kein Bestandteil des Miet-/Nutzungsvertrages.

Wohnräume	2 1/2 Zimmer
Wohnfläche	84,9 m ²
Haus	Stuhlröhrrstraße 13 b
Lage	3.OG rechts
Förderungsart	öffentlich gefördert
Wohnungsart	stufenlos erreichbar
Wohnungsnummer	0215.0003.0046
Grundnutzungsgebühr	586,00 €
Betriebskosten-Vor.	136,00 €
Heizkosten-Vor.	106,00 €
Gesamtnutzungsgebühr	828,00 €
Genossenschaftsanteile	3.000,00 €



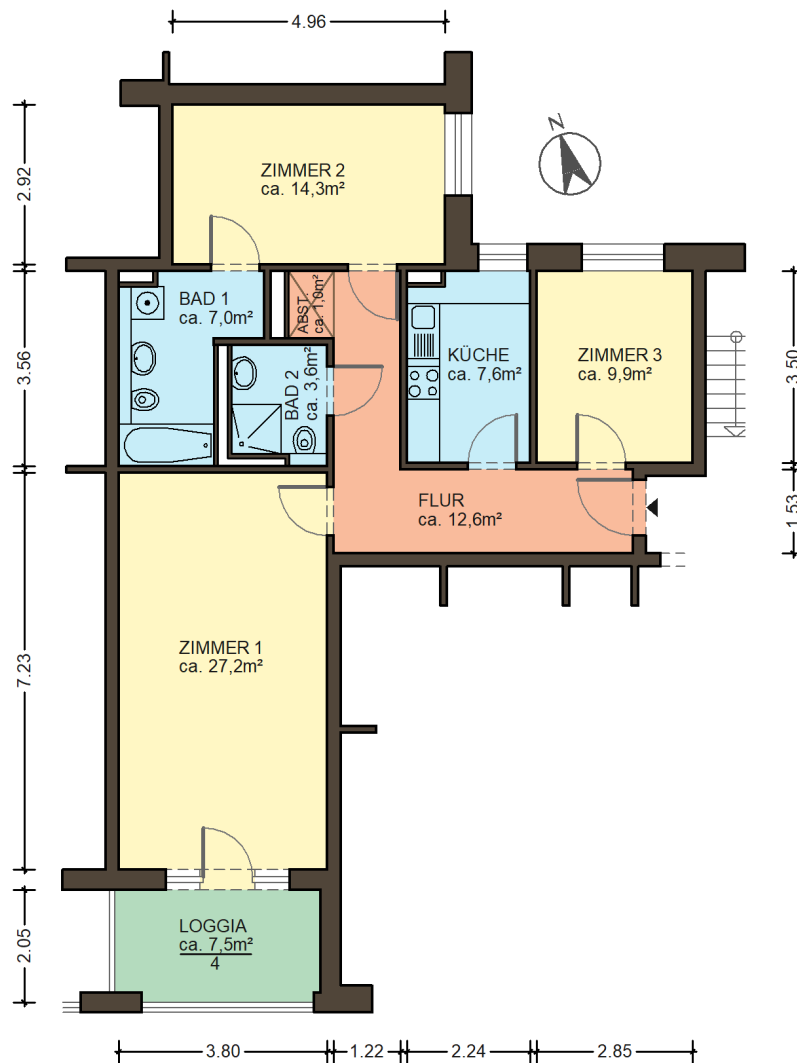

Typengrundriss, Wohnungsdetails und alle Maßangaben sind unverbindlich und müssen vor Ort geprüft werden. Der Grundriss ist kein Bestandteil des Miet-/Nutzungsvertrages.

Wohnräume	2 1/2 Zimmer
Wohnfläche	85,1 m ²
Haus	Stuhrohrstraße 13 b
Lage	4.OG rechts
Förderungsart	öffentlich gefördert
Wohnungsart	stufenlos erreichbar
Wohnungsnummer	0215.0003.0049
Grundnutzungsgebühr	587,00 €
Betriebskosten-Vor.	136,00 €
Heizkosten-Vor.	106,00 €
Gesamtnutzungsgebühr	829,00 €
Genossenschaftsanteile	3.000,00 €

