

Typengrundriss, Wohnungsdetails und alle Maßangaben sind unverbindlich und müssen vor Ort geprüft werden. Der Grundriss ist kein Bestandteil des Miet-/Nutzungsvertrages.

Wohnräume	1 Zimmer
Wohnfläche	40,1 m ²
Haus	Stuhrohrstraße 11
Lage	EG links
Förderungsart	öffentlich gefördert
Wohnungsart	stufenlos erreichbar
Wohnungsnummer	0215.0001.0001
Grundnutzungsgebühr	276,00 €
Betriebskosten-Vor.	64,00 €
Heizkosten-Vor.	50,00 €
Gesamtnutzungsgebühr	390,00 €
Genossenschaftsanteile	1.800,00 €

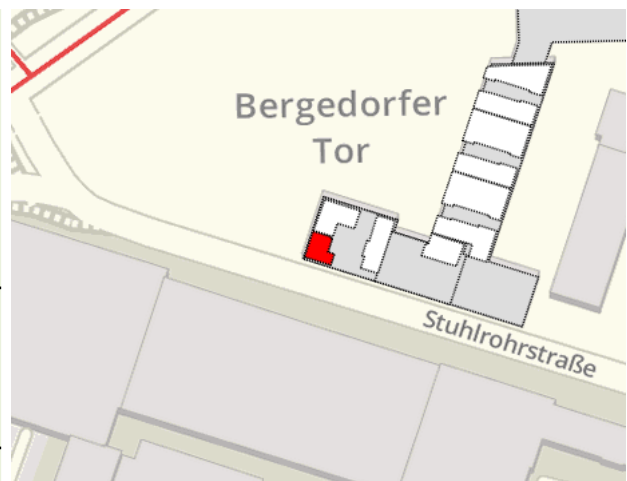

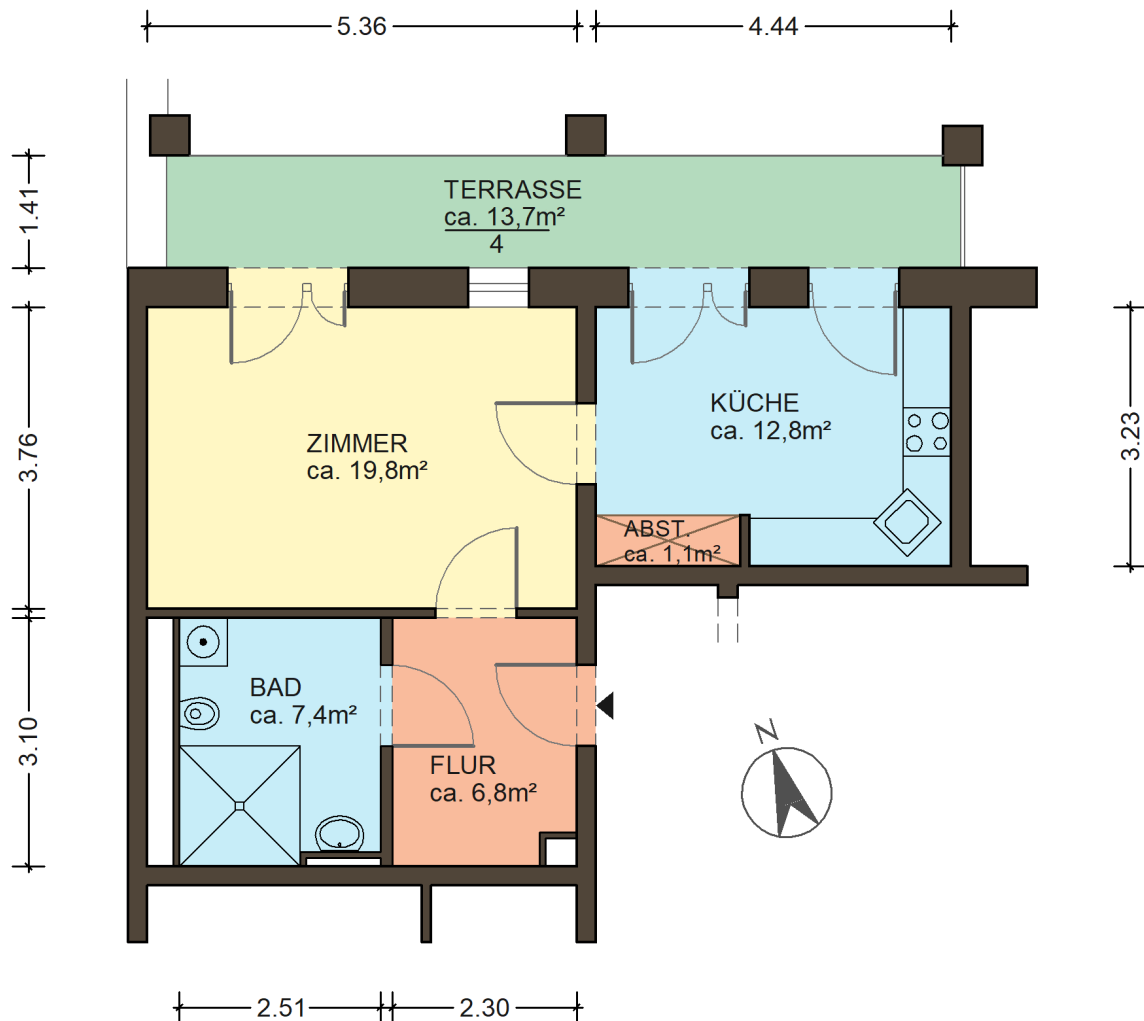

Typengrundriss, Wohnungsdetails und alle Maßangaben sind unverbindlich und müssen vor Ort geprüft werden. Der Grundriss ist kein Bestandteil des Miet-/Nutzungsvertrages.

Wohnräume	1 Zimmer
Wohnfläche	51,3 m ²
Haus	Stuhrohrstraße 11
Lage	EG halblinks
Förderungsart	öffentlich gefördert
Wohnungsart	stufenlos erreichbar
Wohnungsnummer	0215.0001.0002
Grundnutzungsgebühr	354,00 €
Betriebskosten-Vor.	82,00 €
Heizkosten-Vor.	64,00 €
Gesamtnutzungsgebühr	500,00 €
Genossenschaftsanteile	2.250,00 €

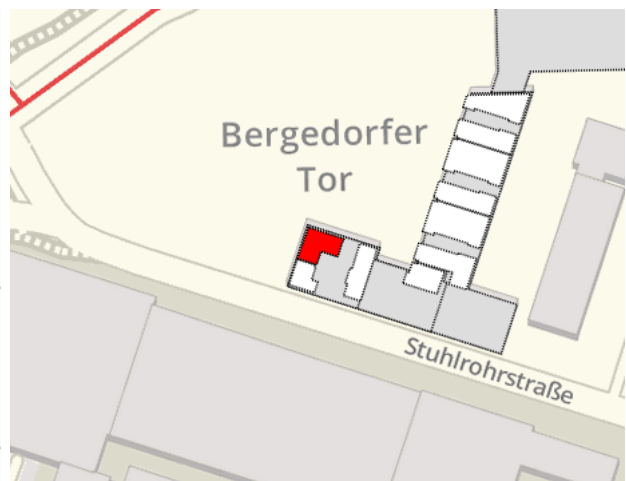

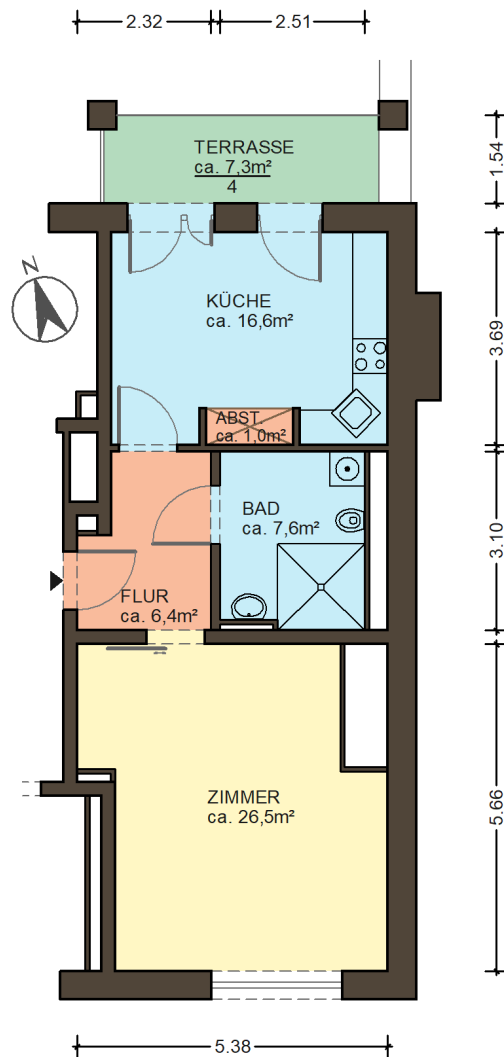

Typengrundriss, Wohnungsdetails und alle Maßangaben sind unverbindlich und müssen vor Ort geprüft werden. Der Grundriss ist kein Bestandteil des Miet-/Nutzungsvertrages.

Wohnräume	1 Zimmer
Wohnfläche	59,9 m ²
Haus	Stuhlröhrestraße 11
Lage	EG rechts
Förderungsart	öffentlich gefördert
Wohnungsart	stufenlos erreichbar
Wohnungsnummer	0215.0001.0003
Grundnutzungsgebühr	413,00 €
Betriebskosten-Vor.	96,00 €
Heizkosten-Vor.	75,00 €
Gesamtnutzungsgebühr	584,00 €
Genossenschaftsanteile	2.550,00 €



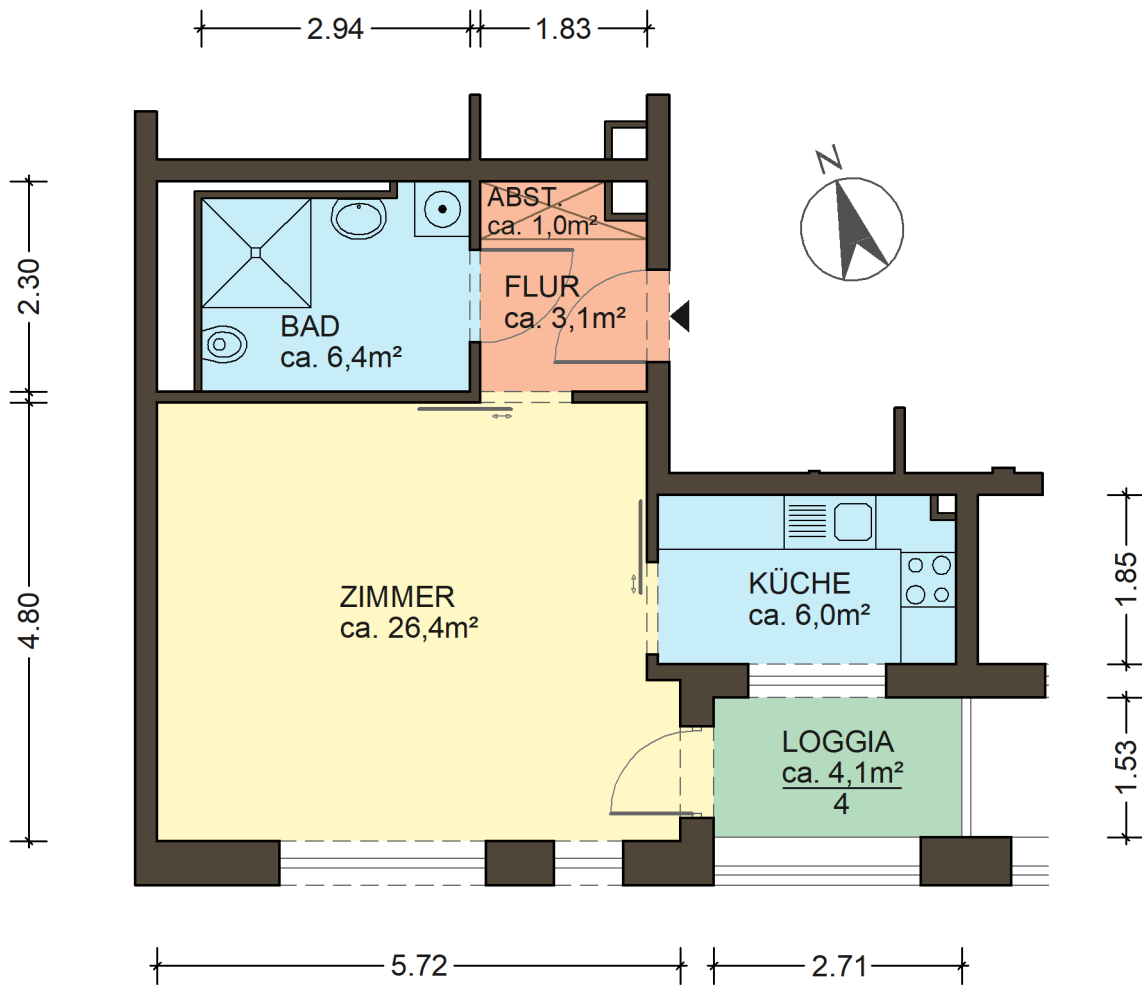

Typengrundriss, Wohnungsdetails und alle Maßangaben sind unverbindlich und müssen vor Ort geprüft werden. Der Grundriss ist kein Bestandteil des Miet-/Nutzungsvertrages.

Wohnräume	1 Zimmer
Wohnfläche	43,9 m ²
Haus	Stuhlröhrestraße 11
Lage	4.OG links
Förderungsart	öffentlich gefördert
Wohnungsart	stufenlos erreichbar
Wohnungsnummer	0215.0001.0018
Grundnutzungsgebühr	303,00 €
Betriebskosten-Vor.	70,00 €
Heizkosten-Vor.	55,00 €
Gesamtnutzungsgebühr	428,00 €
Genossenschaftsanteile	1.950,00 €

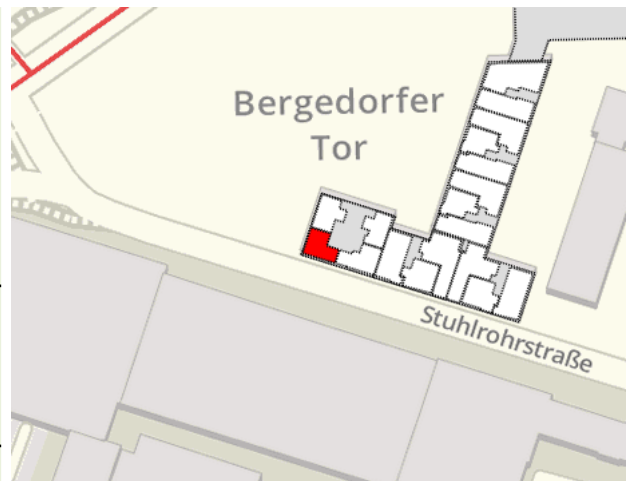

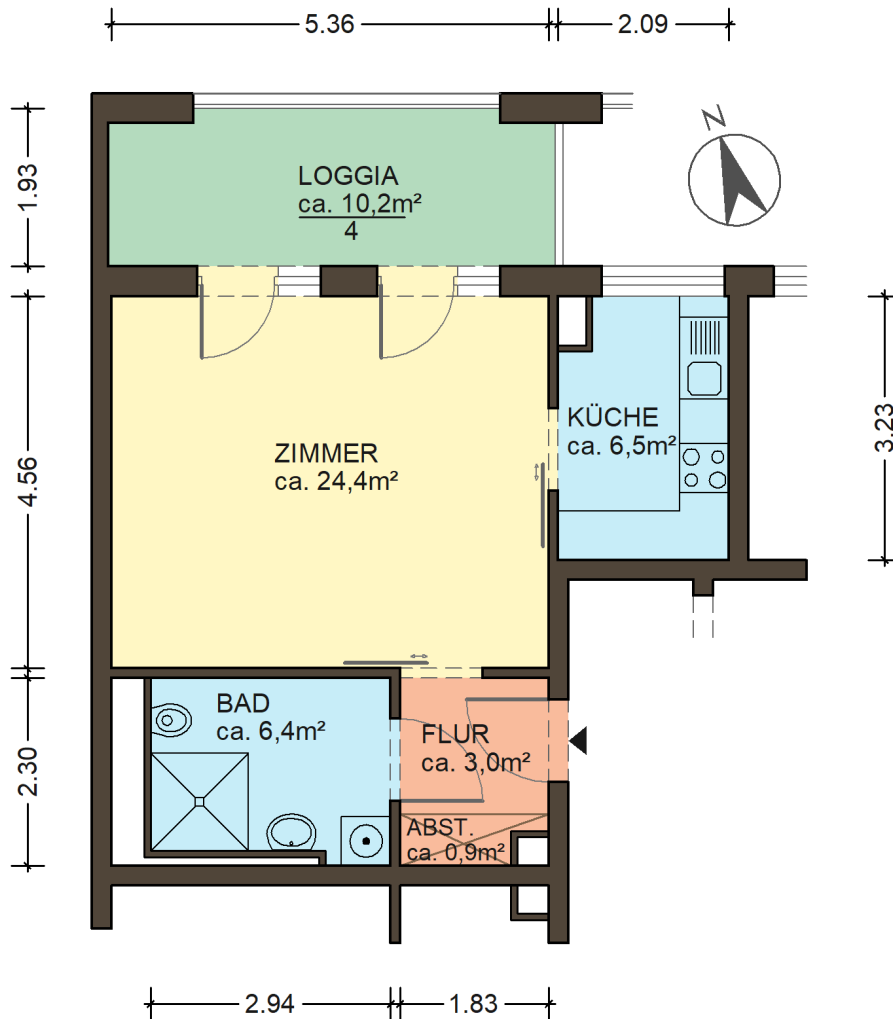

Typengrundriss, Wohnungsdetails und alle Maßangaben sind unverbindlich und müssen vor Ort geprüft werden. Der Grundriss ist kein Bestandteil des Miet-/Nutzungsvertrages.

Wohnräume	1 Zimmer
Wohnfläche	43,8 m ²
Haus	Stuhrohrstraße 11
Lage	4.OG halblinks
Förderungsart	öffentlich gefördert
Wohnungsart	stufenlos erreichbar
Wohnungsnummer	0215.0001.0019
Grundnutzungsgebühr	302,00 €
Betriebskosten-Vor.	70,00 €
Heizkosten-Vor.	55,00 €
Gesamtnutzungsgebühr	427,00 €
Genossenschaftsanteile	1.950,00 €



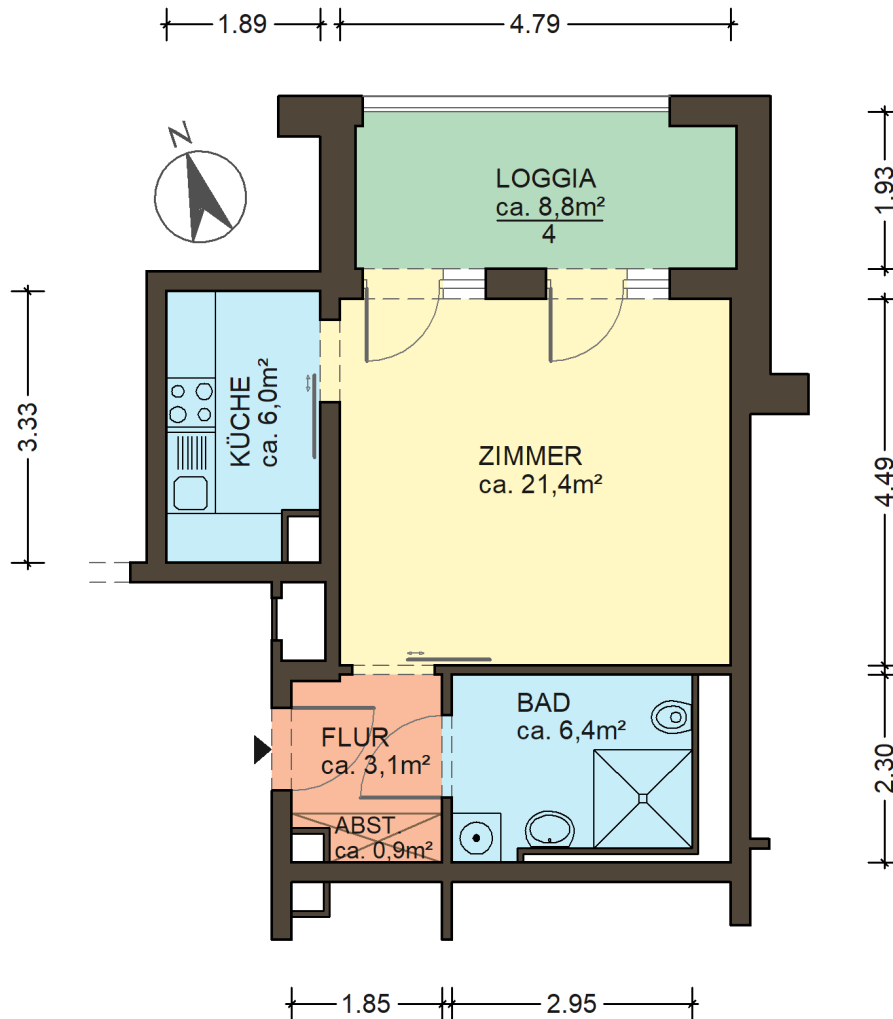

Typengrundriss, Wohnungsdetails und alle Maßangaben sind unverbindlich und müssen vor Ort geprüft werden. Der Grundriss ist kein Bestandteil des Miet-/Nutzungsvertrages.

Wohnräume	1 Zimmer
Wohnfläche	40,0 m ²
Haus	Stuhrohrstraße 11
Lage	4.OG halbrechts
Förderungsart	öffentlich gefördert
Wohnungsart	stufenlos erreichbar
Wohnungsnummer	0215.0001.0020
Grundnutzungsgebühr	276,00 €
Betriebskosten-Vor.	64,00 €
Heizkosten-Vor.	50,00 €
Gesamtnutzungsgebühr	390,00 €
Genossenschaftsanteile	1.800,00 €



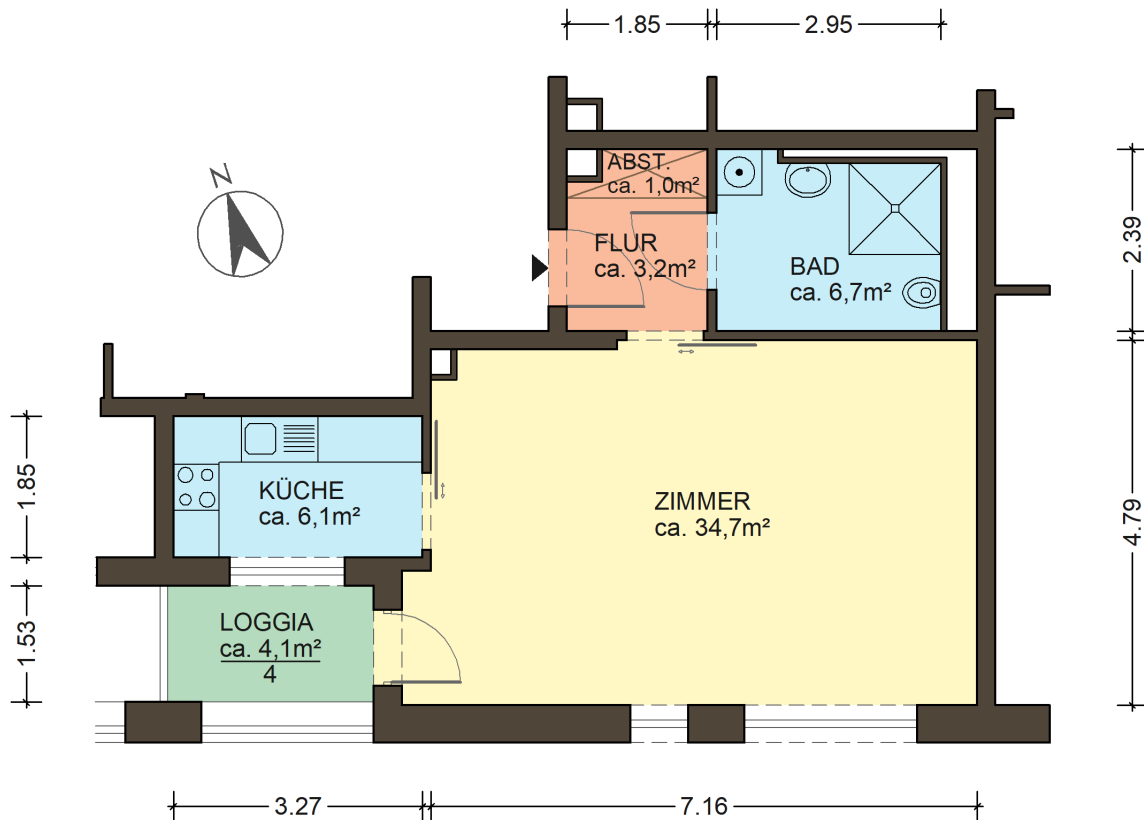

Typengrundriss, Wohnungsdetails und alle Maßangaben sind unverbindlich und müssen vor Ort geprüft werden. Der Grundriss ist kein Bestandteil des Miet-/Nutzungsvertrages.

Wohnräume	1 Zimmer
Wohnfläche	52,7 m ²
Haus	Stuhrohrstraße 11
Lage	4.OG rechts
Förderungsart	öffentlich gefördert
Wohnungsart	stufenlos erreichbar
Wohnungsnummer	0215.0001.0021
Grundnutzungsgebühr	363,00 €
Betriebskosten-Vor.	84,00 €
Heizkosten-Vor.	66,00 €
Gesamtnutzungsgebühr	513,00 €
Genossenschaftsanteile	2.250,00 €

