Bergedorf Bille
Gemeinnützige Baugenossenschaft eG

Am Strandkai Hamburg

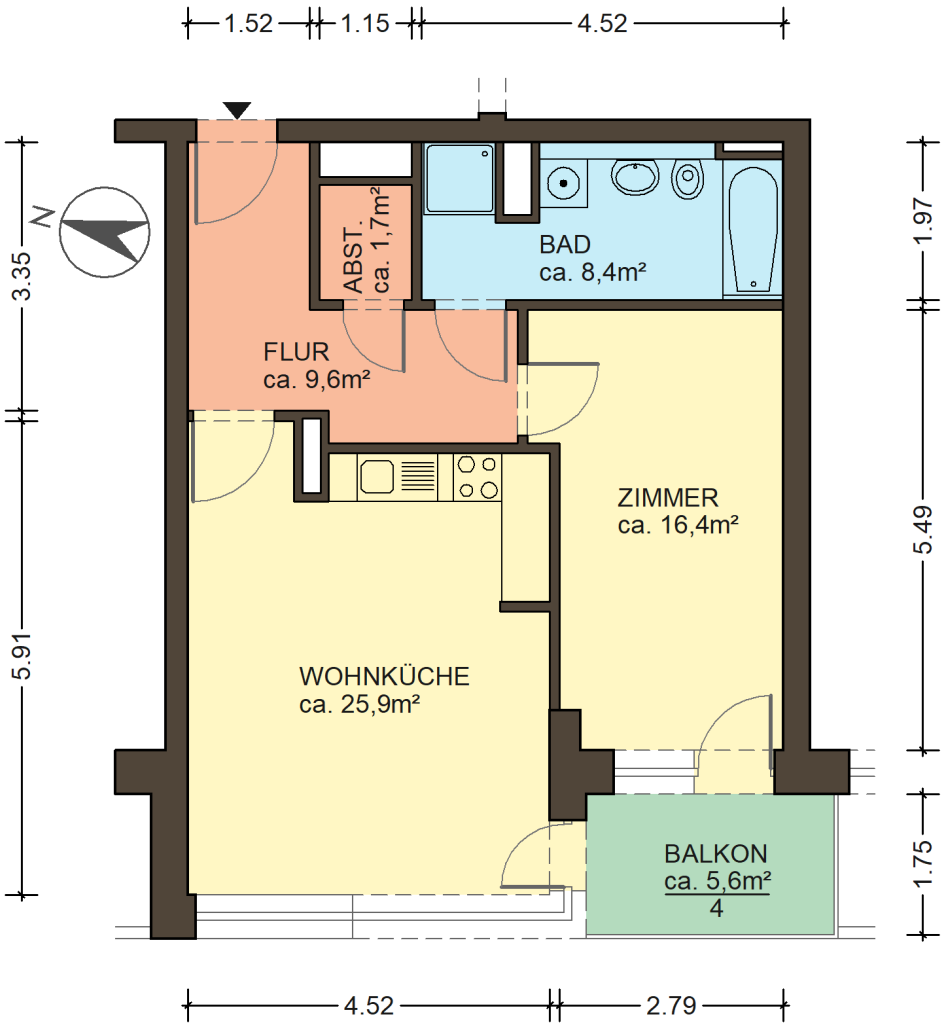

Typengrundriss, Wohnungsdetails und alle Maßangaben sind unverbindlich und müssen vor Ort geprüft werden. Der Grundriss ist kein Bestandteil des Miet-/Nutzungsvertrages.

Wohnräume	2 Zimmer
Wohnfläche	63,4 m²
Haus	Am Strandkai 10
Lage	1.OG halb links
Förderungsart	freifinanziert
Einkommensgrenze	63.893,89 €
Wohnungsnummer	0216.0001.0002
Grundnutzungsentgelt	890,36 €
Betriebskostenvorauszahlung	158,53 €
Heizkostenvorauszahlung	63,41 €
Gesamtnutzungsentgelt	1.112,29 €
Genossenschaftsanteile	3.000,00 €

DIE WOHNUNGSBAU GENOSSENSCHAFTEN HAMBURG

Vorstand:
Marko Lohmann (Vorsitzender),
Dietmar Ernst, Markus Tanne
Aufsichtsratsvorsitzender:
Dr. Matthias Maack

Sitz:
Freie und Hansestadt Hamburg
eingetragen im Genossenschaftsregister des Amtsgerichtes Hamburg unter Nr. 786
Ust-IdNr.: DE118617930

Bankverbindung:
Hamburger Volksbank IBAN:
DE76 2019 0003 0019 0343 00
Hamburger Sparkasse IBAN:
DE55 2005 0550 1034 2402 99

Termine nach Vereinbarung, ansonsten
Mo. bis Do. 9-16 Uhr und Fr. 9-12 Uhr
Vorstandssprechstunde: Di. 16-18 Uhr
info@bergedorf-bille.de
www.bergedorf-bille.de

Bergedorf Bille
Gemeinnützige Baugenossenschaft eG

Am Strandkai Hamburg

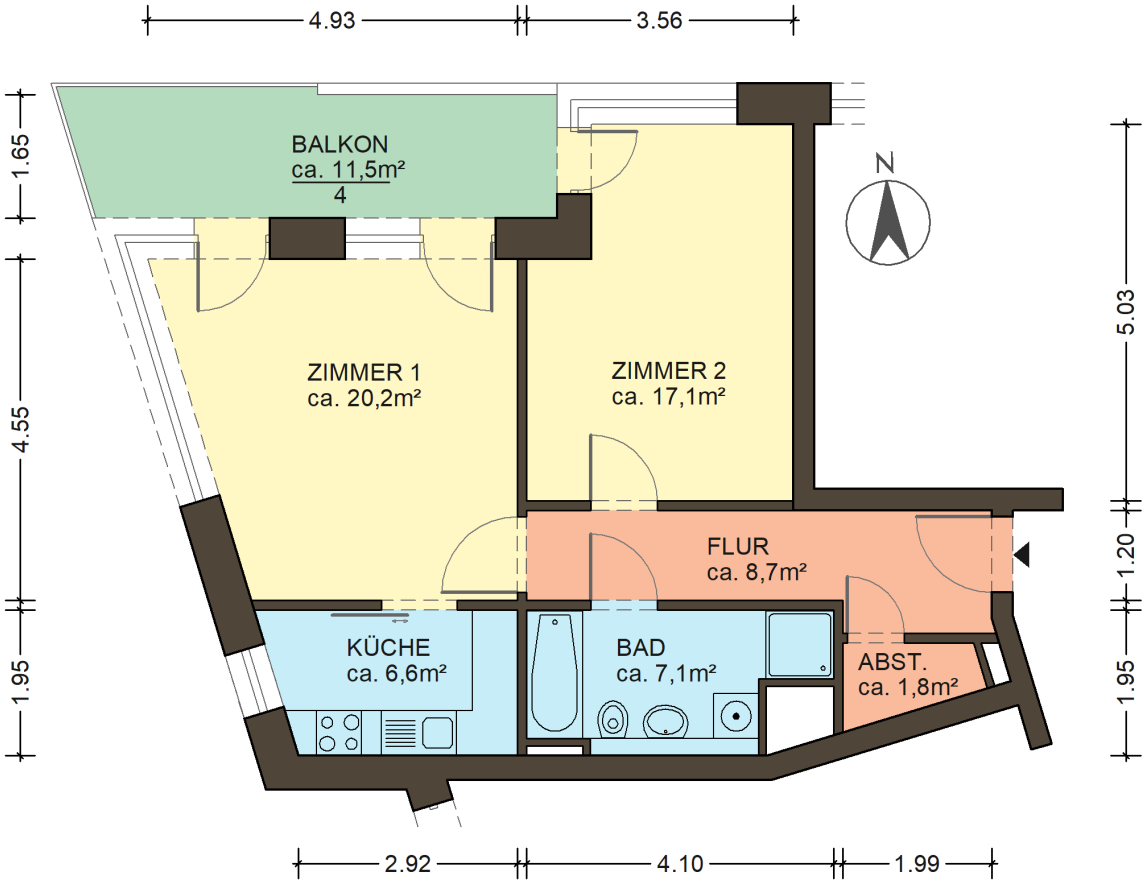

Typengrundriss, Wohnungsdetails und alle Maßangaben sind unverbindlich und müssen vor Ort geprüft werden. Der Grundriss ist kein Bestandteil des Miet-/Nutzungsvertrages.

Wohnräume	2 Zimmer
Wohnfläche	64,4 m²
Haus	Am Strandkai 10
Lage	1.OG halb rechts
Förderungsart	freifinanziert
Einkommensgrenze	63.893,89 €
Wohnungsnummer	0216.0001.0004
Grundnutzungsentgelt	933,64 €
Betriebskostenvorauszahlung	160,93 €
Heizkostenvorauszahlung	64,37 €
Gesamtnutzungsentgelt	1.158,93 €
Genossenschaftsanteile	3.000,00 €

Vorstand:
Marko Lohmann (Vorsitzender),
Dietmar Ernst, Markus Tanne
Aufsichtsratsvorsitzender:
Dr. Matthias Maack

Sitz:
Freie und Hansestadt Hamburg
eingetragen im Genossenschaftsregister
des Amtsgerichtes Hamburg unter Nr. 786
Ust-IdNr.: DE118617930

Bankverbindung:
Hamburger Volksbank IBAN:
DE76 2019 0003 0019 0343 00
Hamburger Sparkasse IBAN:
DE55 2005 0550 1034 2402 99

Termine nach Vereinbarung, ansonsten
Mo. bis Do. 9-16 Uhr und Fr. 9-12 Uhr
Vorstandssprechstunde: Di. 16-18 Uhr
info@bergedorf-bille.de
www.bergedorf-bille.de

Bergedorf Bille
Gemeinnützige Baugenossenschaft eG

Am Strandkai Hamburg

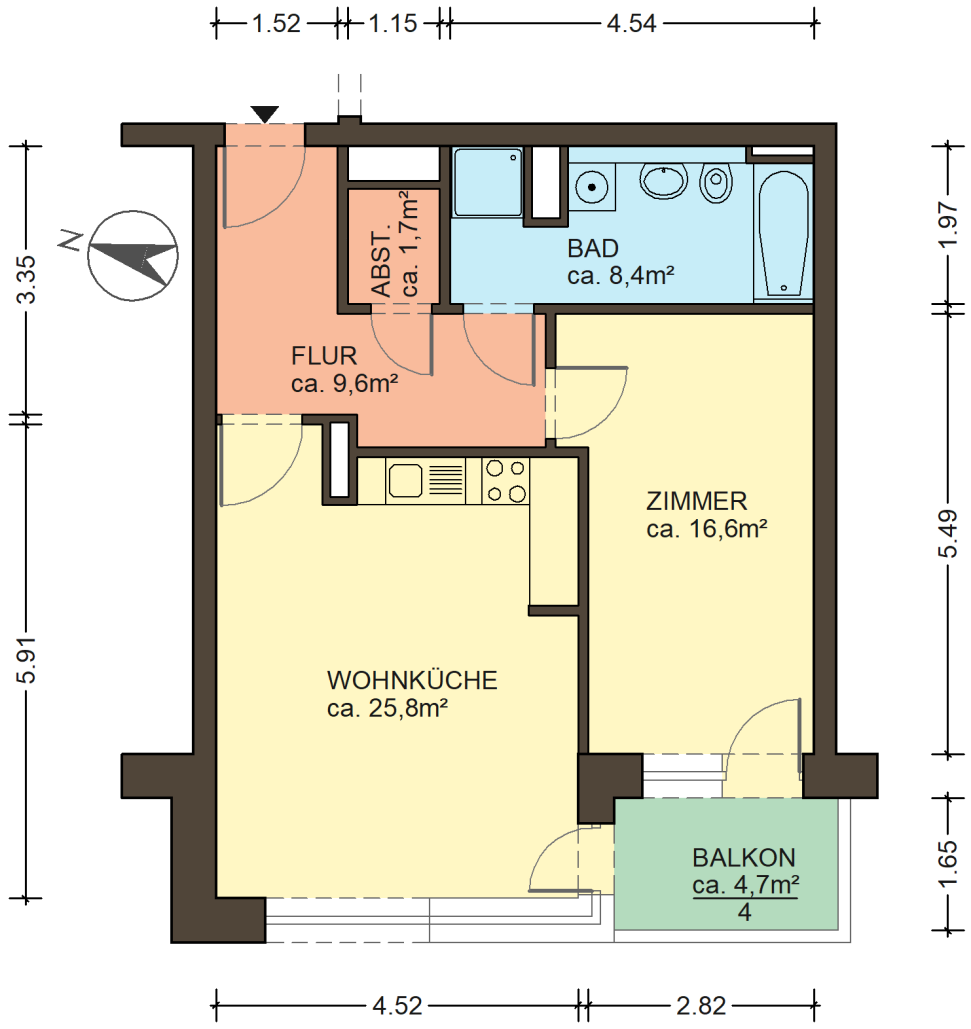

Typengrundriss, Wohnungsdetails und alle Maßangaben sind unverbindlich und müssen vor Ort geprüft werden. Der Grundriss ist kein Bestandteil des Miet-/Nutzungsvertrages.

Wohnräume	2 Zimmer
Wohnfläche	63,3 m²
Haus	Am Strandkai 10
Lage	2.OG halb links
Förderungsart	freifinanziert
Einkommensgrenze	63.893,89 €
Wohnungsnummer	0216.0001.0007
Grundnutzungsentgelt	908,21 €
Betriebskostenvorauszahlung	158,23 €
Heizkostenvorauszahlung	63,29 €
Gesamtnutzungsentgelt	1.129,72 €
Genossenschaftsanteile	3.000,00 €

Vorstand:
Marko Lohmann (Vorsitzender),
Dietmar Ernst, Markus Tanne
Aufsichtsratsvorsitzender:
Dr. Matthias Maack

Sitz:
Freie und Hansestadt Hamburg
eingetragen im Genossenschaftsregister
des Amtsgerichtes Hamburg unter Nr. 786
Ust-IdNr.: DE118617930

Bankverbindung:
Hamburger Volksbank IBAN:
DE76 2019 0003 0019 0343 00
Hamburger Sparkasse IBAN:
DE55 2005 0550 1034 2402 99

Termine nach Vereinbarung, ansonsten
Mo. bis Do. 9-16 Uhr und Fr. 9-12 Uhr
Vorstandssprechstunde: Di. 16-18 Uhr
info@bergedorf-bille.de
www.bergedorf-bille.de

Bergedorf Bille
Gemeinnützige Baugenossenschaft eG

Am Strandkai Hamburg

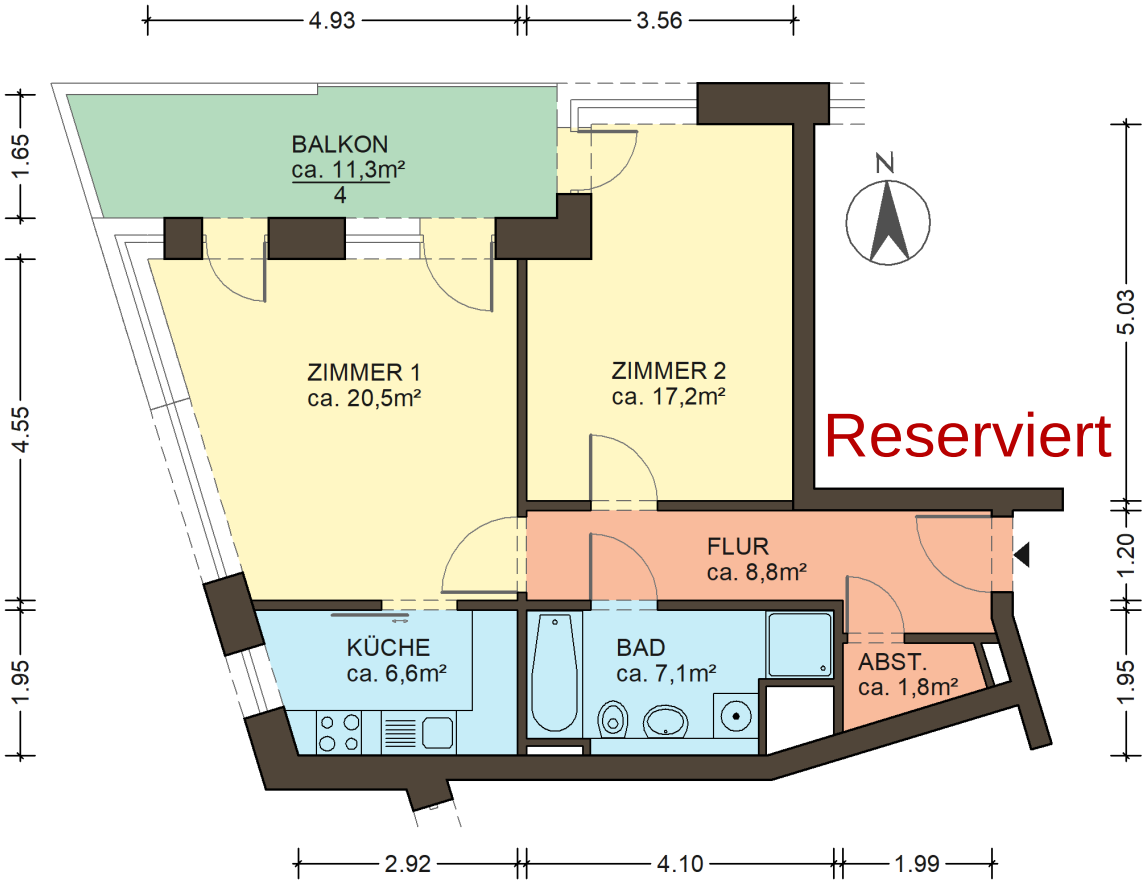

Typengrundriss, Wohnungsdetails und alle Maßangaben sind unverbindlich und müssen vor Ort geprüft werden. Der Grundriss ist kein Bestandteil des Miet-/Nutzungsvertrages.

Wohnräume	2 Zimmer
Wohnfläche	64,8 m²
Haus	Am Strandkai 10
Lage	2.OG halb rechts
Förderungsart	freifinanziert
Einkommensgrenze	63.893,89 €
Wohnungsnummer	0216.0001.0009
Grundnutzungsentgelt	959,13 €
Betriebskostenvorauszahlung	161,88 €
Heizkostenvorauszahlung	64,75 €
Gesamtnutzungsentgelt	1.185,75 €
Genossenschaftsanteile	3.000,00 €

Reserviert

Vorstand:
Marko Lohmann (Vorsitzender),
Dietmar Ernst, Markus Tanne
Aufsichtsratsvorsitzender:
Dr. Matthias Maack

Sitz:
Freie und Hansestadt Hamburg
eingetragen im Genossenschaftsregister
des Amtsgerichtes Hamburg unter Nr. 786
Ust-IdNr.: DE118617930

Bankverbindung:
Hamburger Volksbank IBAN:
DE76 2019 0003 0019 0343 00
Hamburger Sparkasse IBAN:
DE55 2005 0550 1034 2402 99

Termine nach Vereinbarung, ansonsten
Mo. bis Do. 9-16 Uhr und Fr. 9-12 Uhr
Vorstandssprechstunde: Di. 16-18 Uhr
info@bergedorf-bille.de
www.bergedorf-bille.de

Bergedorf Bille
Gemeinnützige Baugenossenschaft eG

Am Strandkai Hamburg

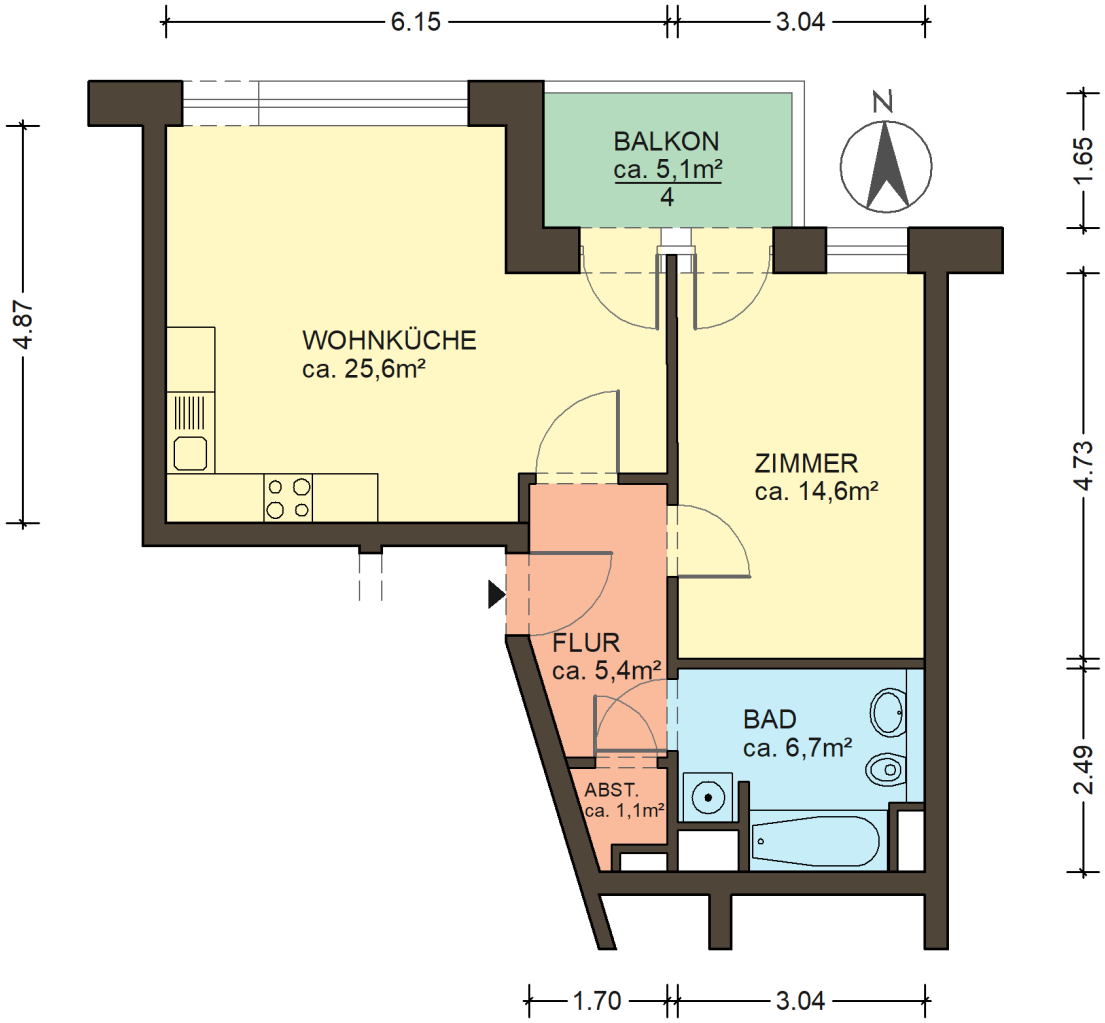

Typengrundriss, Wohnungsdetails und alle Maßangaben sind unverbindlich und müssen vor Ort geprüft werden. Der Grundriss ist kein Bestandteil des Miet-/Nutzungsvertrages.

Wohnräume	2 Zimmer
Wohnfläche	54,7 m²
Haus	Am Strandkai 10
Lage	2.OG rechts
Förderungsart	freifinanziert
Einkommensgrenze	51.115,11 €
Wohnungsnummer	0216.0001.0010
Grundnutzungsentgelt	784,51 €
Betriebskostenvorauszahlung	136,68 €
Heizkostenvorauszahlung	54,67 €
Gesamtnutzungsentgelt	975,85 €
Genossenschaftsanteile	3.000,00 €

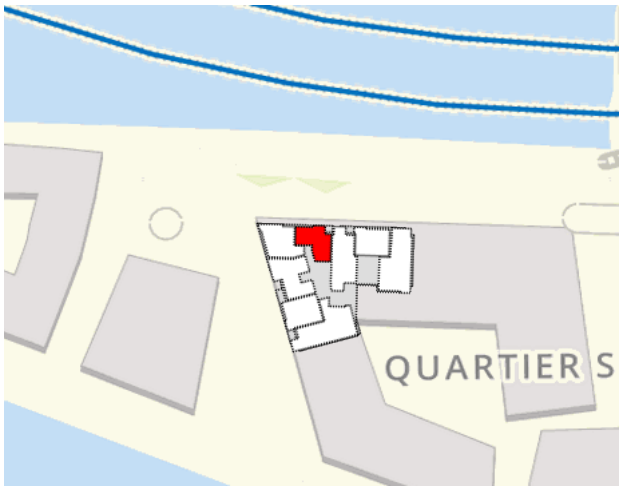

Vorstand:
Marko Lohmann (Vorsitzender),
Dietmar Ernst, Markus Tanne
Aufsichtsratsvorsitzender:
Dr. Matthias Maack

Sitz:
Freie und Hansestadt Hamburg
eingetragen im Genossenschaftsregister
des Amtsgerichtes Hamburg unter Nr. 786
Ust-IdNr.: DE118617930

Bankverbindung:
Hamburger Volksbank IBAN:
DE76 2019 0003 0019 0343 00
Hamburger Sparkasse IBAN:
DE55 2005 0550 1034 2402 99

Termine nach Vereinbarung, ansonsten
Mo. bis Do. 9-16 Uhr und Fr. 9-12 Uhr
Vorstandssprechstunde: Di. 16-18 Uhr
info@bergedorf-bille.de
www.bergedorf-bille.de

Bergedorf Bille
Gemeinnützige Baugenossenschaft eG

Am Strandkai Hamburg

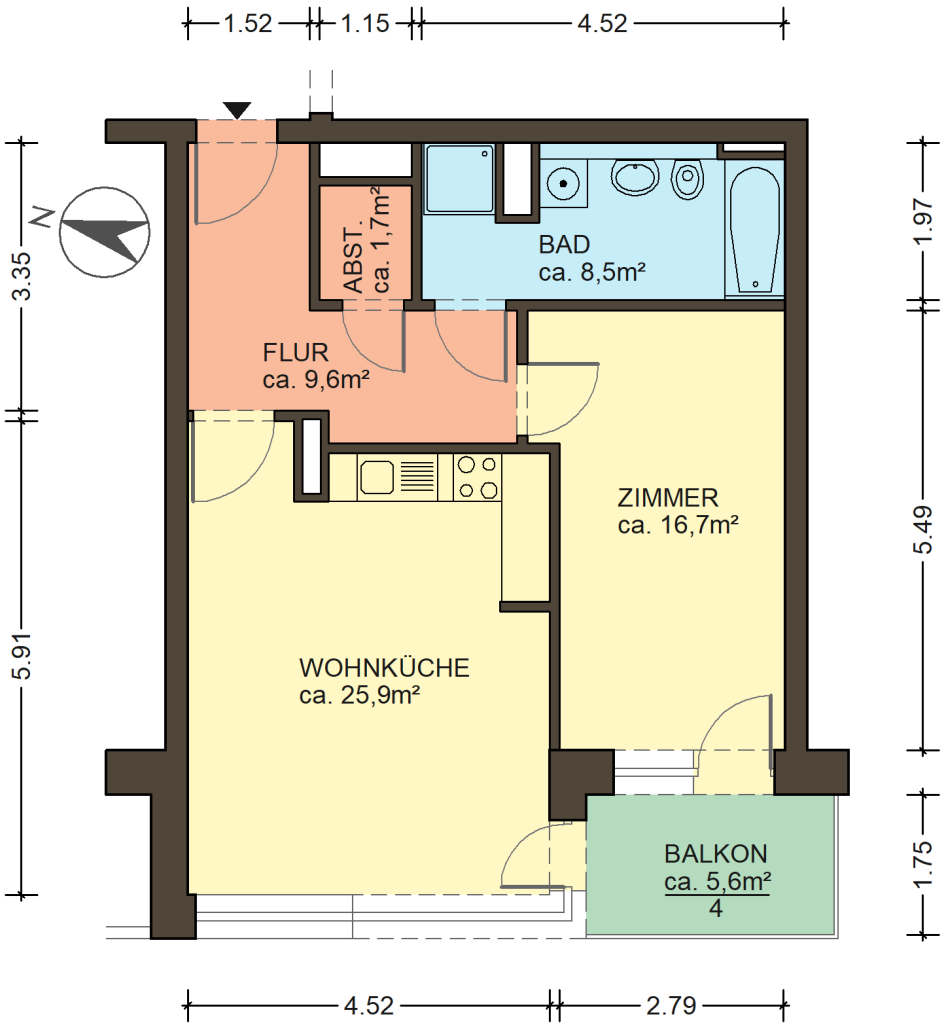

Typengrundriss, Wohnungsdetails und alle Maßangaben sind unverbindlich und müssen vor Ort geprüft werden. Der Grundriss ist kein Bestandteil des Miet-/Nutzungsvertrages.

Wohnräume	2 Zimmer
Wohnfläche	63,8 m²
Haus	Am Strandkai 10
Lage	3.OG halb links
Förderungsart	freifinanziert
Einkommensgrenze	63.893,89 €
Wohnungsnummer	0216.0001.0012
Grundnutzungsentgelt	935,21 €
Betriebskostenvorauszahlung	159,50 €
Heizkostenvorauszahlung	63,80 €
Gesamtnutzungsentgelt	1.158,51 €
Genossenschaftsanteile	3.000,00 €

Vorstand:
Marko Lohmann (Vorsitzender),
Dietmar Ernst, Markus Tanne
Aufsichtsratsvorsitzender:
Dr. Matthias Maack

Sitz:
Freie und Hansestadt Hamburg
eingetragen im Genossenschaftsregister des Amtsgerichtes Hamburg unter Nr. 786
Ust-IdNr.: DE118617930

Bankverbindung:
Hamburger Volksbank IBAN:
DE76 2019 0003 0019 0343 00
Hamburger Sparkasse IBAN:
DE55 2005 0550 1034 2402 99

Termine nach Vereinbarung, ansonsten
Mo. bis Do. 9-16 Uhr und Fr. 9-12 Uhr
Vorstandssprechstunde: Di. 16-18 Uhr
info@bergedorf-bille.de
www.bergedorf-bille.de

Bergedorf Bille
Gemeinnützige Baugenossenschaft eG

Am Strandkai Hamburg

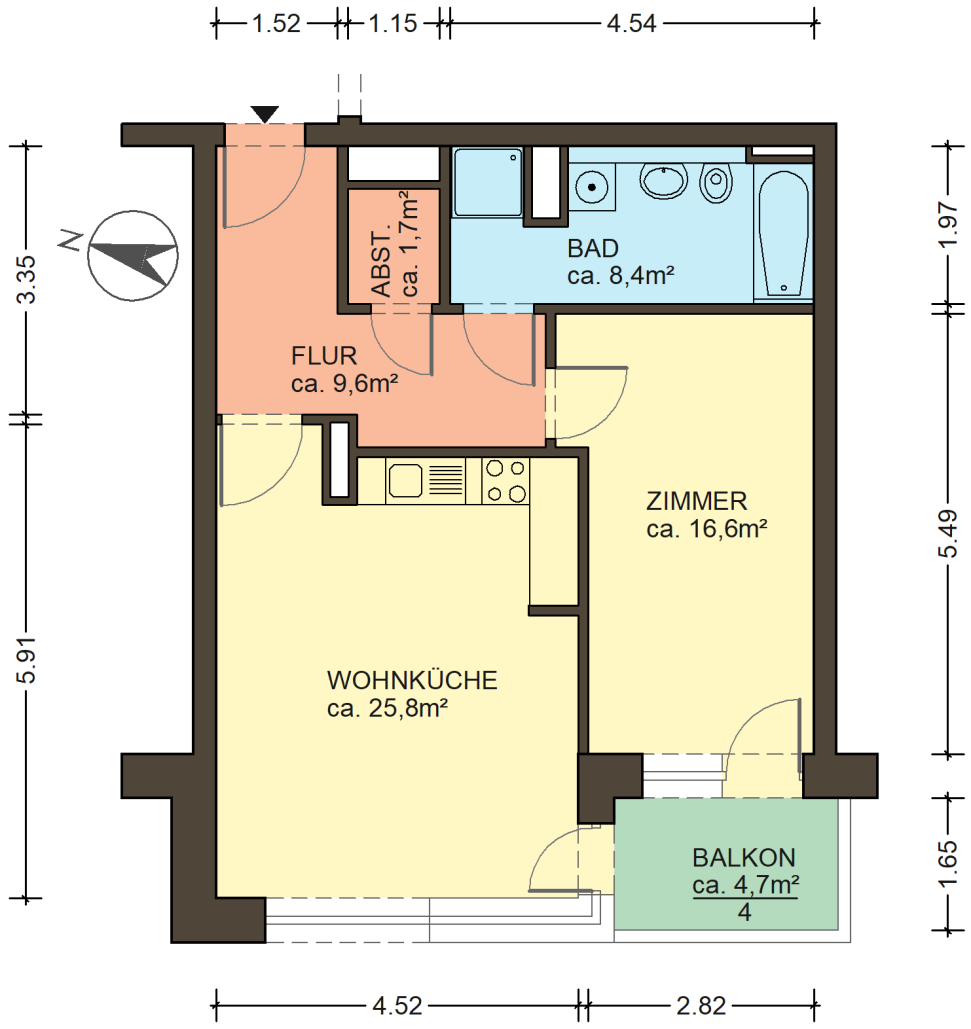

Typengrundriss, Wohnungsdetails und alle Maßangaben sind unverbindlich und müssen vor Ort geprüft werden. Der Grundriss ist kein Bestandteil des Miet-/Nutzungsvertrages.

Wohnräume	2 Zimmer
Wohnfläche	63,3 m²
Haus	Am Strandkai 10
Lage	4.OG halb links
Förderungsart	freifinanziert
Einkommensgrenze	63.893,89 €
Wohnungsnummer	0216.0001.0017
Grundnutzungsentgelt	957,49 €
Betriebskostenvorauszahlung	158,30 €
Heizkostenvorauszahlung	63,32 €
Gesamtnutzungsentgelt	1.179,11 €
Genossenschaftsanteile	3.000,00 €

Vorstand:
Marko Lohmann (Vorsitzender),
Dietmar Ernst, Markus Tanne
Aufsichtsratsvorsitzender:
Dr. Matthias Maack

Sitz:
Freie und Hansestadt Hamburg
eingetragen im Genossenschaftsregister
des Amtsgerichtes Hamburg unter Nr. 786
Ust-IdNr.: DE118617930

Bankverbindung:
Hamburger Volksbank IBAN:
DE76 2019 0003 0019 0343 00
Hamburger Sparkasse IBAN:
DE55 2005 0550 1034 2402 99

Termine nach Vereinbarung, ansonsten
Mo. bis Do. 9-16 Uhr und Fr. 9-12 Uhr
Vorstandssprechstunde: Di. 16-18 Uhr
info@bergedorf-bille.de
www.bergedorf-bille.de

Am Strandkai Hamburg

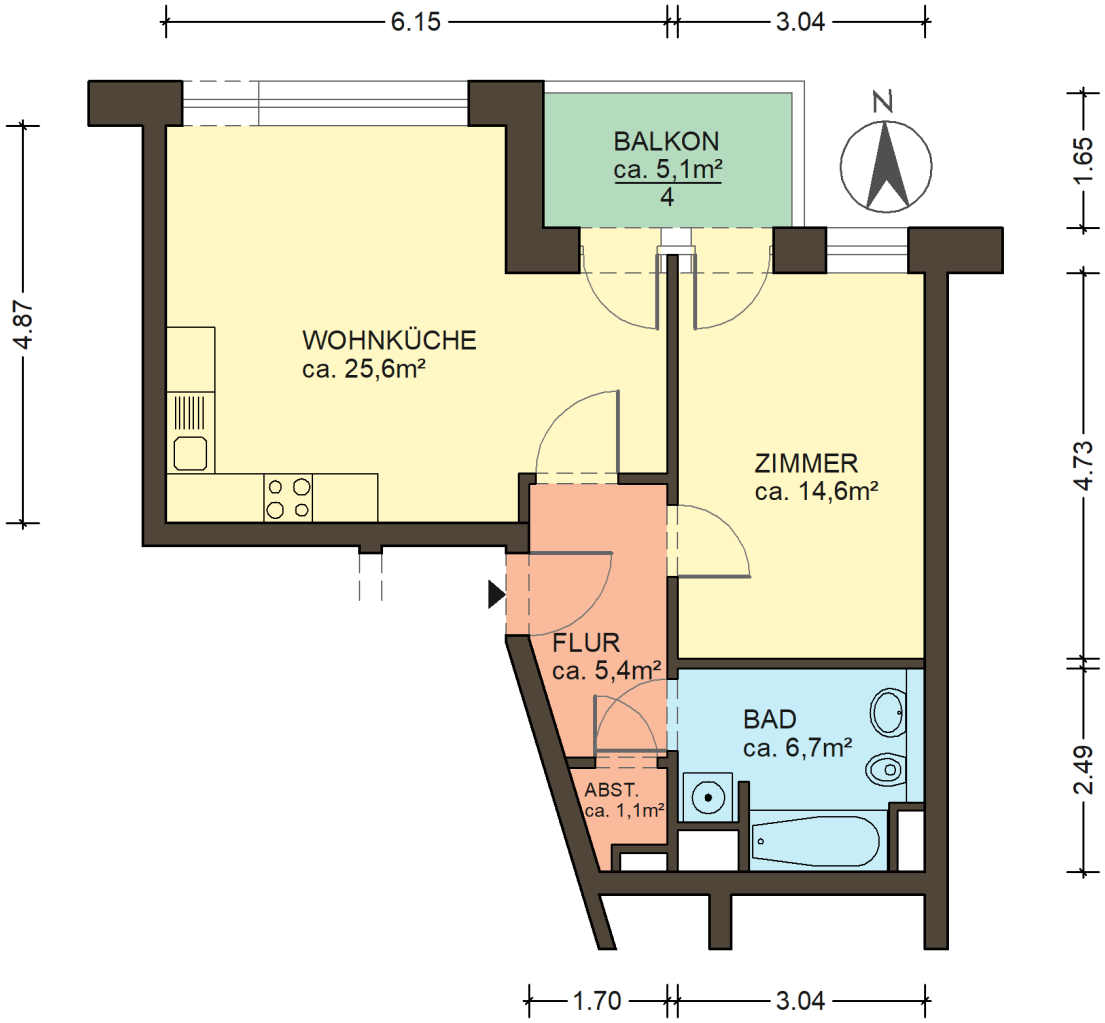

Typengrundriss, Wohnungsdetails und alle Maßangaben sind unverbindlich und müssen vor Ort geprüft werden. Der Grundriss ist kein Bestandteil des Miet-/Nutzungsvertrages.

Wohnräume	2 Zimmer
Wohnfläche	54,7 m²
Haus	Am Strandkai 10
Lage	4.OG rechts
Förderungsart	freifinanziert
Einkommensgrenze	51.115,11 €
Wohnungsnummer	0216.0001.0020
Grundnutzungsentgelt	826,84 €
Betriebskostenvorauszahlung	136,70 €
Heizkostenvorauszahlung	54,68 €
Gesamtnutzungsentgelt	1.018,22 €
Genossenschaftsanteile	3.000,00 €

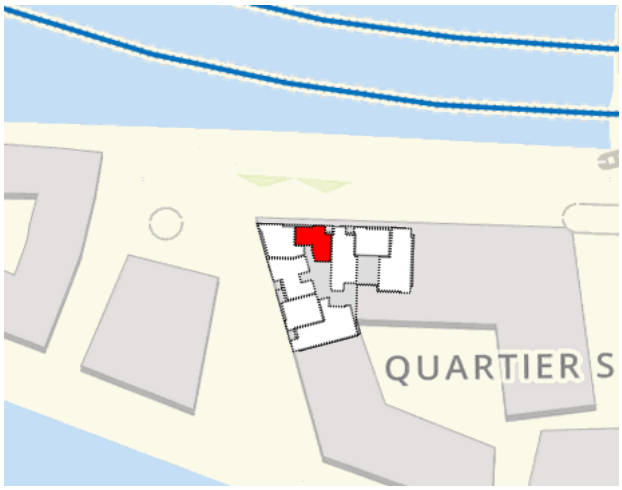

Vorstand:
Marko Lohmann (Vorsitzender),
Dietmar Ernst, Markus Tanne
Aufsichtsratsvorsitzender:
Dr. Matthias Maack

Sitz:
Freie und Hansestadt Hamburg
eingetragen im Genossenschaftsregister
des Amtsgerichtes Hamburg unter Nr. 786
Ust-IdNr.: DE118617930

Bankverbindung:
Hamburger Volksbank IBAN:
DE76 2019 0003 0019 0343 00
Hamburger Sparkasse IBAN:
DE55 2005 0550 1034 2402 99

Termine nach Vereinbarung, ansonsten
Mo. bis Do. 9-16 Uhr und Fr. 9-12 Uhr
Vorstandssprechstunde: Di. 16-18 Uhr
info@bergedorf-bille.de
www.bergedorf-bille.de

Bergedorf Bille
Gemeinnützige Baugenossenschaft eG

Am Strandkai Hamburg

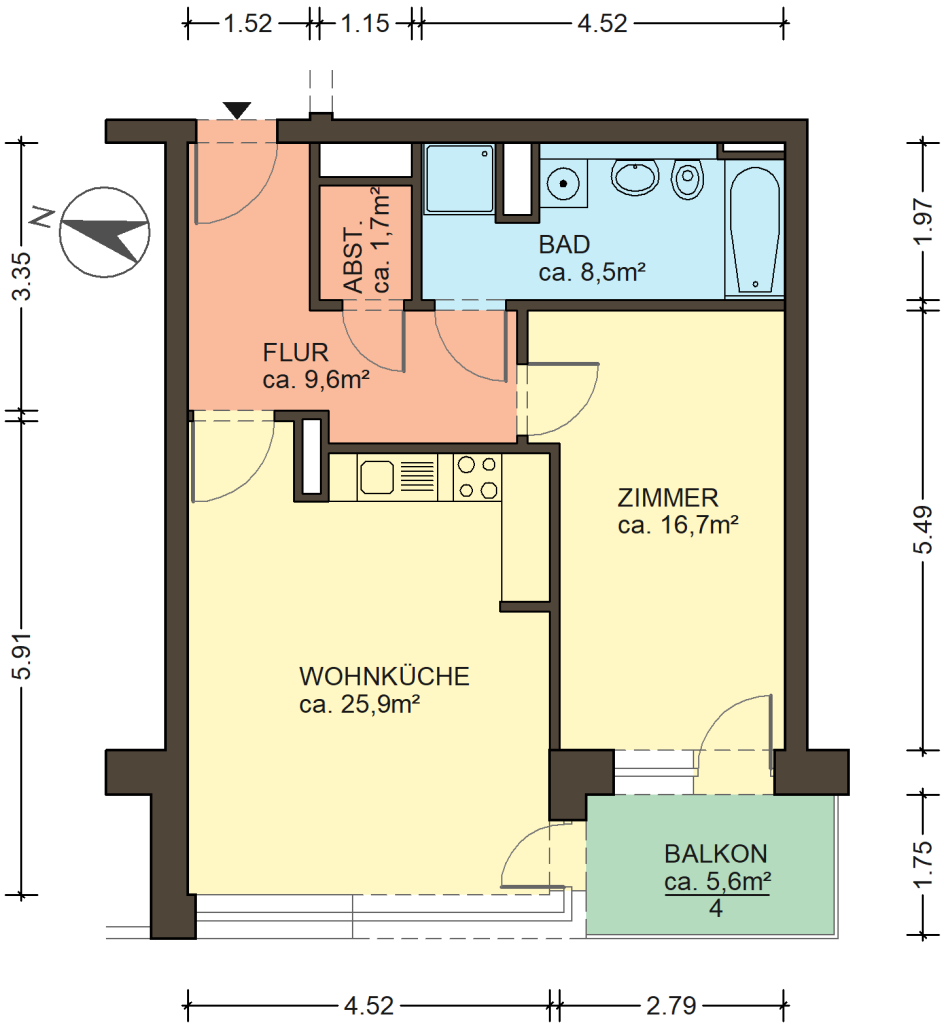

Typengrundriss, Wohnungsdetails und alle Maßangaben sind unverbindlich und müssen vor Ort geprüft werden. Der Grundriss ist kein Bestandteil des Miet-/Nutzungsvertrages.

Wohnräume	2 Zimmer
Wohnfläche	63,8 m²
Haus	Am Strandkai 10
Lage	5.OG halb links
Förderungsart	freifinanziert
Einkommensgrenze	63.893,89 €
Wohnungsnummer	0216.0001.0022
Grundnutzungsentgelt	974,44 €
Betriebskostenvorauszahlung	159,48 €
Heizkostenvorauszahlung	63,79 €
Gesamtnutzungsentgelt	1.197,70 €
Genossenschaftsanteile	3.000,00 €

Vorstand:
Marko Lohmann (Vorsitzender),
Dietmar Ernst, Markus Tanne
Aufsichtsratsvorsitzender:
Dr. Matthias Maack

Sitz:
Freie und Hansestadt Hamburg
eingetragen im Genossenschaftsregister
des Amtsgerichtes Hamburg unter Nr. 786
Ust-IdNr.: DE118617930

Bankverbindung:
Hamburger Volksbank IBAN:
DE76 2019 0003 0019 0343 00
Hamburger Sparkasse IBAN:
DE55 2005 0550 1034 2402 99

Termine nach Vereinbarung, ansonsten
Mo. bis Do. 9-16 Uhr und Fr. 9-12 Uhr
Vorstandssprechstunde: Di. 16-18 Uhr
info@bergedorf-bille.de
www.bergedorf-bille.de

Bergedorf Bille
Gemeinnützige Baugenossenschaft eG

Am Strandkai Hamburg

Typengrundriss, Wohnungsdetails und alle Maßangaben sind unverbindlich und müssen vor Ort geprüft werden. Der Grundriss ist kein Bestandteil des Miet-/Nutzungsvertrages.

Wohnräume	2 Zimmer
Wohnfläche	56,5 m²
Haus	Am Strandkai 10
Lage	5.OG rechts
Förderungsart	freifinanziert
Einkommensgrenze	63.893,89 €
Wohnungsnummer	0216.0001.0025
Grundnutzungsentgelt	863,08 €
Betriebskostenvorauszahlung	141,25 €
Heizkostenvorauszahlung	56,50 €
Gesamtnutzungsentgelt	1.060,83 €
Genossenschaftsanteile	3.000,00 €

Reserviert

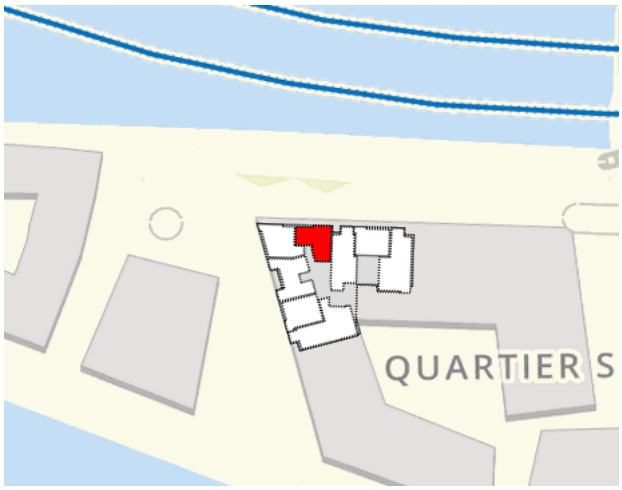

Vorstand:
Marko Lohmann (Vorsitzender),
Dietmar Ernst, Markus Tanne
Aufsichtsratsvorsitzender:
Dr. Matthias Maack

Sitz:
Freie und Hansestadt Hamburg
eingetragen im Genossenschaftsregister
des Amtsgerichtes Hamburg unter Nr. 786
Ust-IdNr.: DE118617930

Bankverbindung:
Hamburger Volksbank IBAN:
DE76 2019 0003 0019 0343 00
Hamburger Sparkasse IBAN:
DE55 2005 0550 1034 2402 99

Termine nach Vereinbarung, ansonsten
Mo. bis Do. 9-16 Uhr und Fr. 9-12 Uhr
Vorstandssprechstunde: Di. 16-18 Uhr
info@bergedorf-bille.de
www.bergedorf-bille.de

Bergedorf Bille
Gemeinnützige Baugenossenschaft eG

Am Strandkai Hamburg

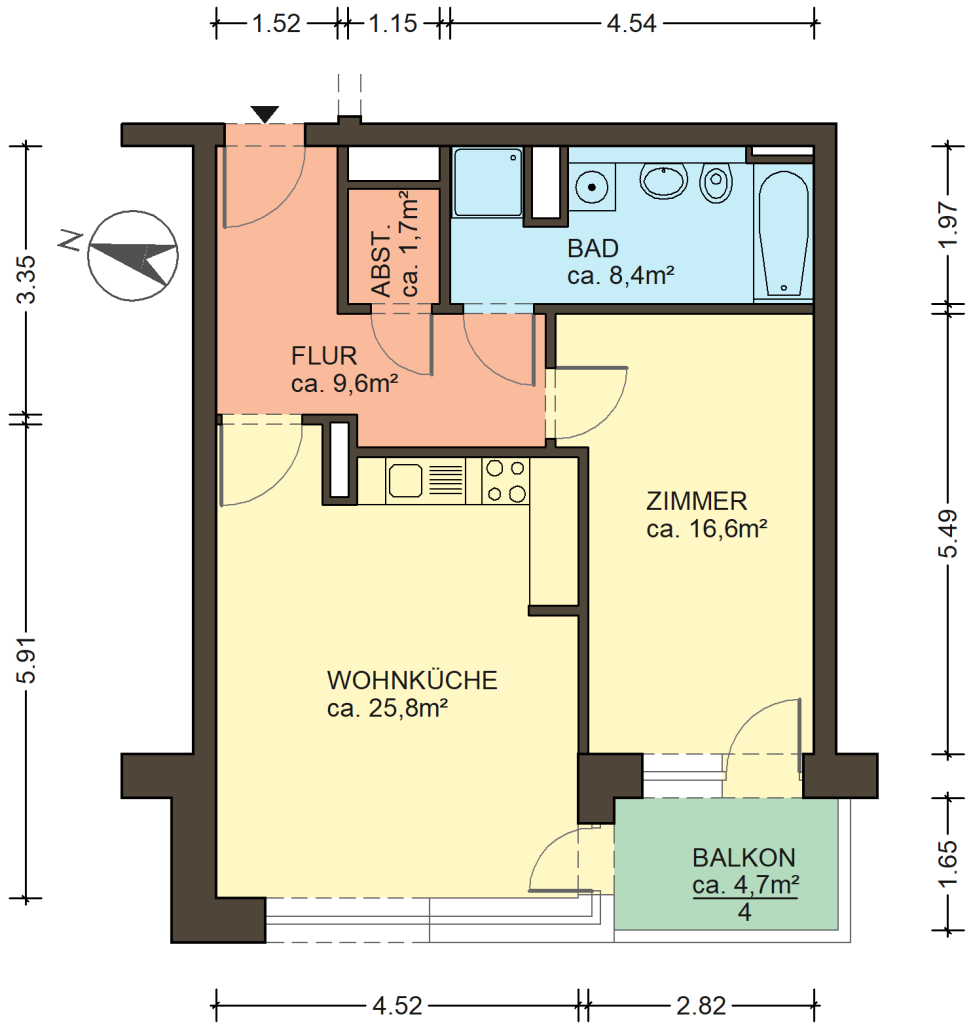

Typengrundriss, Wohnungsdetails und alle Maßangaben sind unverbindlich und müssen vor Ort geprüft werden. Der Grundriss ist kein Bestandteil des Miet-/Nutzungsvertrages.

Wohnräume	2 Zimmer
Wohnfläche	63,3 m²
Haus	Am Strandkai 10
Lage	6.OG halb links
Förderungsart	freifinanziert
Einkommensgrenze	63.893,89 €
Wohnungsnummer	0216.0001.0027
Grundnutzungsentgelt	967,10 €
Betriebskostenvorauszahlung	158,28 €
Heizkostenvorauszahlung	63,31 €
Gesamtnutzungsentgelt	1.188,69 €
Genossenschaftsanteile	3.000,00 €

Vorstand:
Marko Lohmann (Vorsitzender),
Dietmar Ernst, Markus Tanne
Aufsichtsratsvorsitzender:
Dr. Matthias Maack

Sitz:
Freie und Hansestadt Hamburg
eingetragen im Genossenschaftsregister
des Amtsgerichtes Hamburg unter Nr. 786
Ust-IdNr.: DE118617930

Bankverbindung:
Hamburger Volksbank IBAN:
DE76 2019 0003 0019 0343 00
Hamburger Sparkasse IBAN:
DE55 2005 0550 1034 2402 99

Termine nach Vereinbarung, ansonsten
Mo. bis Do. 9-16 Uhr und Fr. 9-12 Uhr
Vorstandssprechstunde: Di. 16-18 Uhr
info@bergedorf-bille.de
www.bergedorf-bille.de

Bergedorf Bille
Gemeinnützige Baugenossenschaft eG

Am Strandkai Hamburg

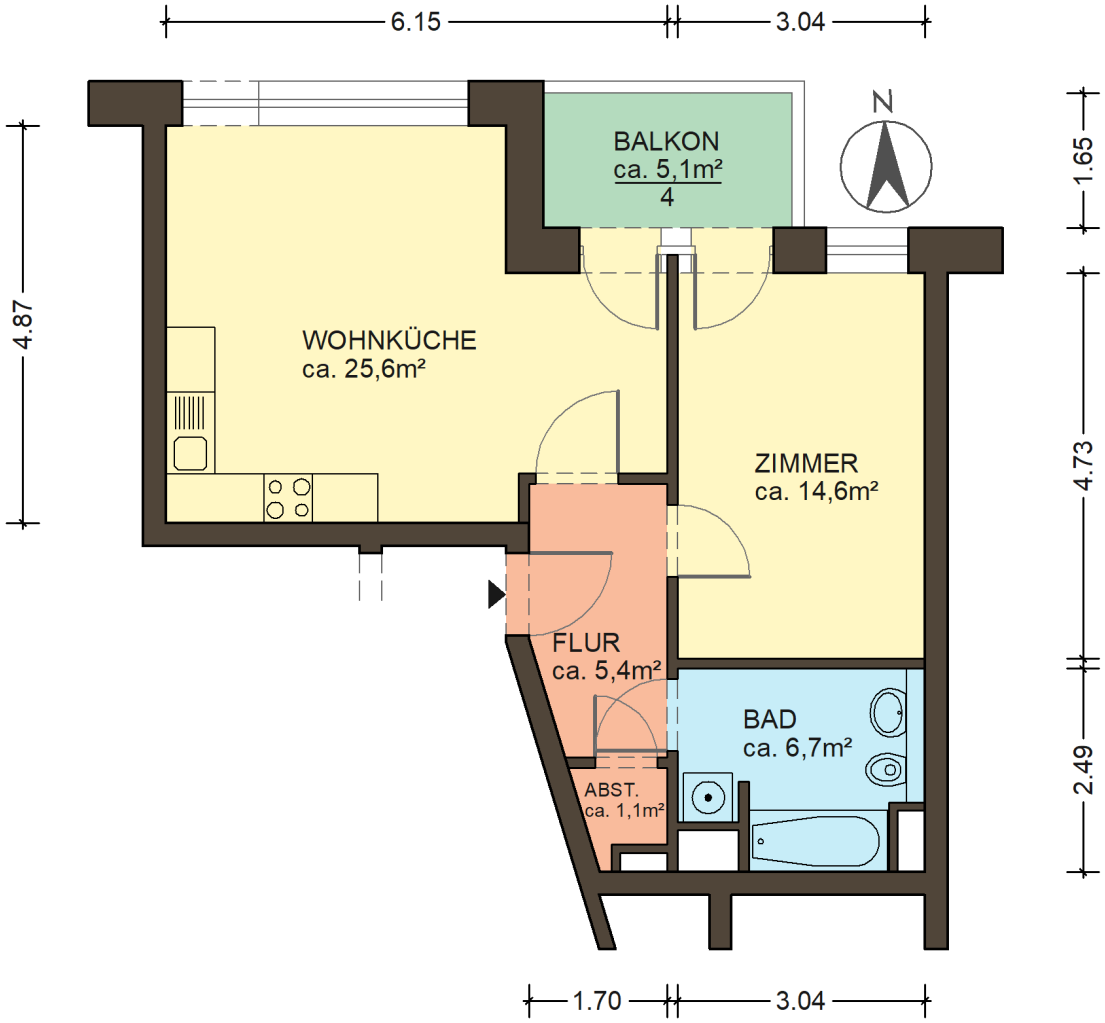

Typengrundriss, Wohnungsdetails und alle Maßangaben sind unverbindlich und müssen vor Ort geprüft werden. Der Grundriss ist kein Bestandteil des Miet-/Nutzungsvertrages.

Wohnräume	2 Zimmer
Wohnfläche	54,7 m²
Haus	Am Strandkai 10
Lage	6.OG rechts
Förderungsart	freifinanziert
Einkommensgrenze	51.115,11 €
Wohnungsnummer	0216.0001.0030
Grundnutzungsentgelt	835,28 €
Betriebskostenvorauszahlung	136,70 €
Heizkostenvorauszahlung	54,68 €
Gesamtnutzungsentgelt	1.026,66 €
Genossenschaftsanteile	3.000,00 €

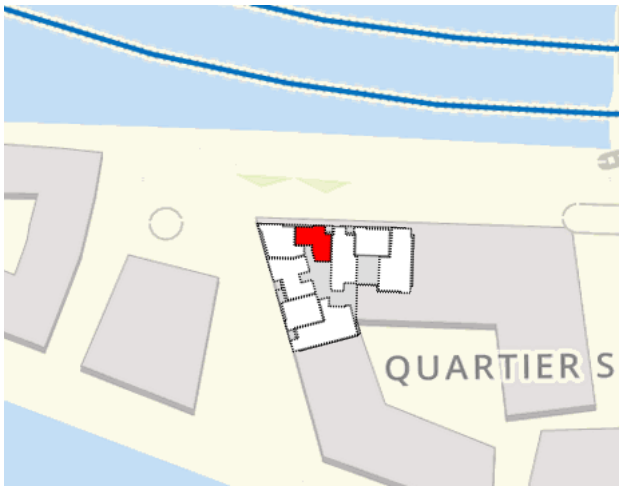

Vorstand:
Marko Lohmann (Vorsitzender),
Dietmar Ernst, Markus Tanne
Aufsichtsratsvorsitzender:
Dr. Matthias Maack

Sitz:
Freie und Hansestadt Hamburg
eingetragen im Genossenschaftsregister
des Amtsgerichtes Hamburg unter Nr. 786
Ust-IdNr.: DE118617930

Bankverbindung:
Hamburger Volksbank IBAN:
DE76 2019 0003 0019 0343 00
Hamburger Sparkasse IBAN:
DE55 2005 0550 1034 2402 99

Termine nach Vereinbarung, ansonsten
Mo. bis Do. 9-16 Uhr und Fr. 9-12 Uhr
Vorstandssprechstunde: Di. 16-18 Uhr
info@bergedorf-bille.de
www.bergedorf-bille.de

Bergedorf Bille
Gemeinnützige Baugenossenschaft eG

Am Strandkai Hamburg

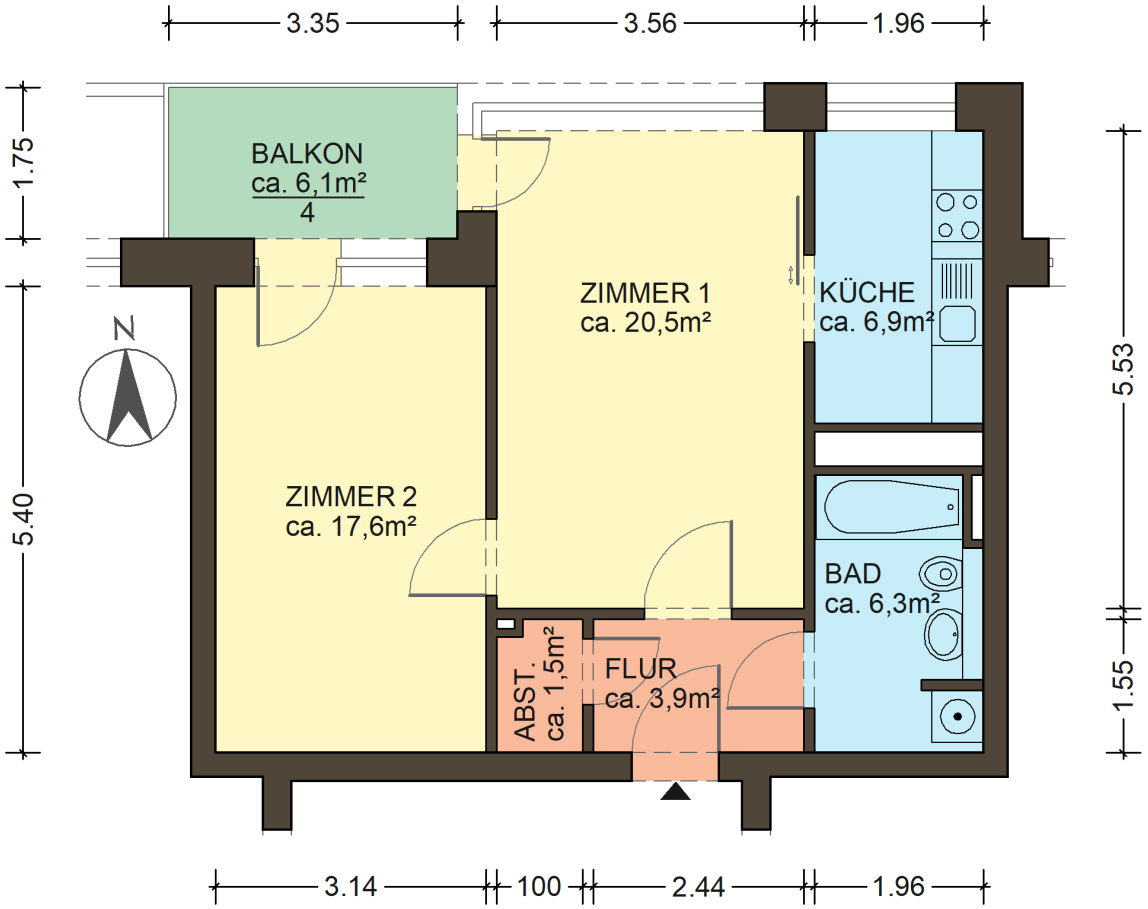

Typengrundriss, Wohnungsdetails und alle Maßangaben sind unverbindlich und müssen vor Ort geprüft werden. Der Grundriss ist kein Bestandteil des Miet-/Nutzungsvertrages.

Wohnräume	2 Zimmer
Wohnfläche	58,2 m²
Haus	Am Strandkai 9
Lage	1.OG mitte
Förderungsart	freifinanziert
Einkommensgrenze	63.893,89 €
Wohnungsnummer	0216.0002.0032
Grundnutzungsentgelt	807,81 €
Betriebskostenvorauszahlung	145,43 €
Heizkostenvorauszahlung	58,17 €
Gesamtnutzungsentgelt	1.011,40 €
Genossenschaftsanteile	3.000,00 €

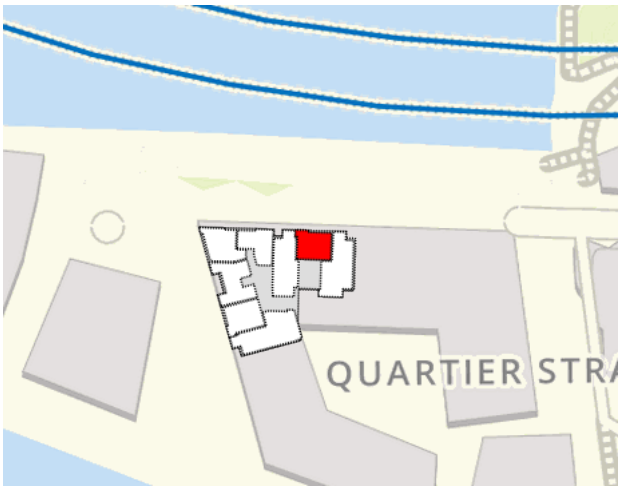

Vorstand:
Marko Lohmann (Vorsitzender),
Dietmar Ernst, Markus Tanne
Aufsichtsratsvorsitzender:
Dr. Matthias Maack

Sitz:
Freie und Hansestadt Hamburg
eingetragen im Genossenschaftsregister
des Amtsgerichtes Hamburg unter Nr. 786
Ust-IdNr.: DE118617930

Bankverbindung:
Hamburger Volksbank IBAN:
DE76 2019 0003 0019 0343 00
Hamburger Sparkasse IBAN:
DE55 2005 0550 1034 2402 99

Termine nach Vereinbarung, ansonsten
Mo. bis Do. 9-16 Uhr und Fr. 9-12 Uhr
Vorstandssprechstunde: Di. 16-18 Uhr
info@bergedorf-bille.de
www.bergedorf-bille.de

Bergedorf Bille
Gemeinnützige Baugenossenschaft eG

Am Strandkai Hamburg

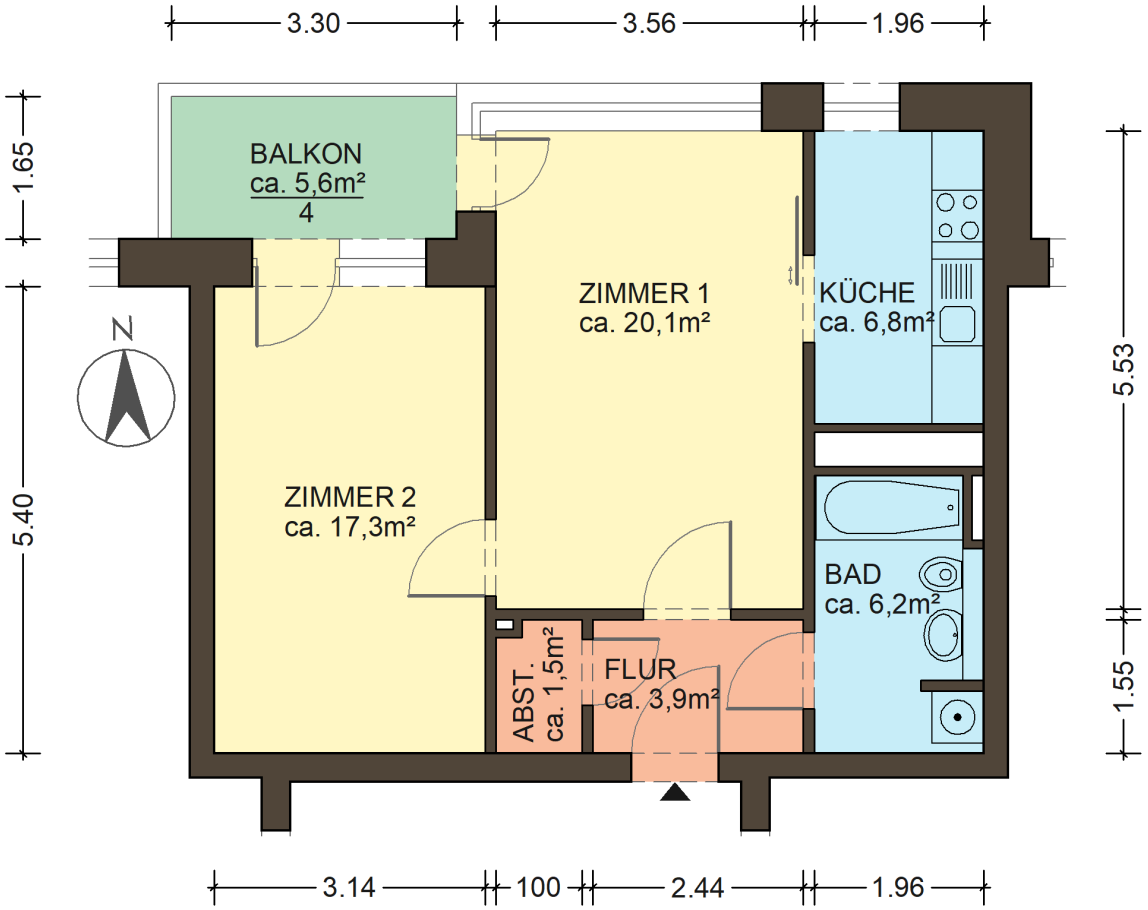

Typengrundriss, Wohnungsdetails und alle Maßangaben sind unverbindlich und müssen vor Ort geprüft werden. Der Grundriss ist kein Bestandteil des Miet-/Nutzungsvertrages.

Wohnräume	2 Zimmer
Wohnfläche	57,2 m²
Haus	Am Strandkai 9
Lage	2.OG mitte
Förderungsart	freifinanziert
Einkommensgrenze	63.893,89 €
Wohnungsnummer	0216.0002.0035
Grundnutzungsentgelt	803,30 €
Betriebskostenvorauszahlung	143,03 €
Heizkostenvorauszahlung	57,21 €
Gesamtnutzungsentgelt	1.003,54 €
Genossenschaftsanteile	3.000,00 €

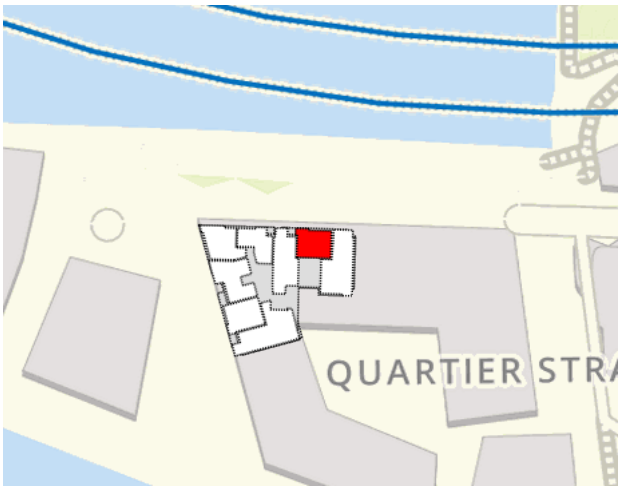

Vorstand:
Marko Lohmann (Vorsitzender),
Dietmar Ernst, Markus Tanne
Aufsichtsratsvorsitzender:
Dr. Matthias Maack

Sitz:
Freie und Hansestadt Hamburg
eingetragen im Genossenschaftsregister
des Amtsgerichtes Hamburg unter Nr. 786
Ust-IdNr.: DE118617930

Bankverbindung:
Hamburger Volksbank IBAN:
DE76 2019 0003 0019 0343 00
Hamburger Sparkasse IBAN:
DE55 2005 0550 1034 2402 99

Termine nach Vereinbarung, ansonsten
Mo. bis Do. 9-16 Uhr und Fr. 9-12 Uhr
Vorstandssprechstunde: Di. 16-18 Uhr
info@bergedorf-bille.de
www.bergedorf-bille.de

Bergedorf Bille
Gemeinnützige Baugenossenschaft eG

Am Strandkai Hamburg

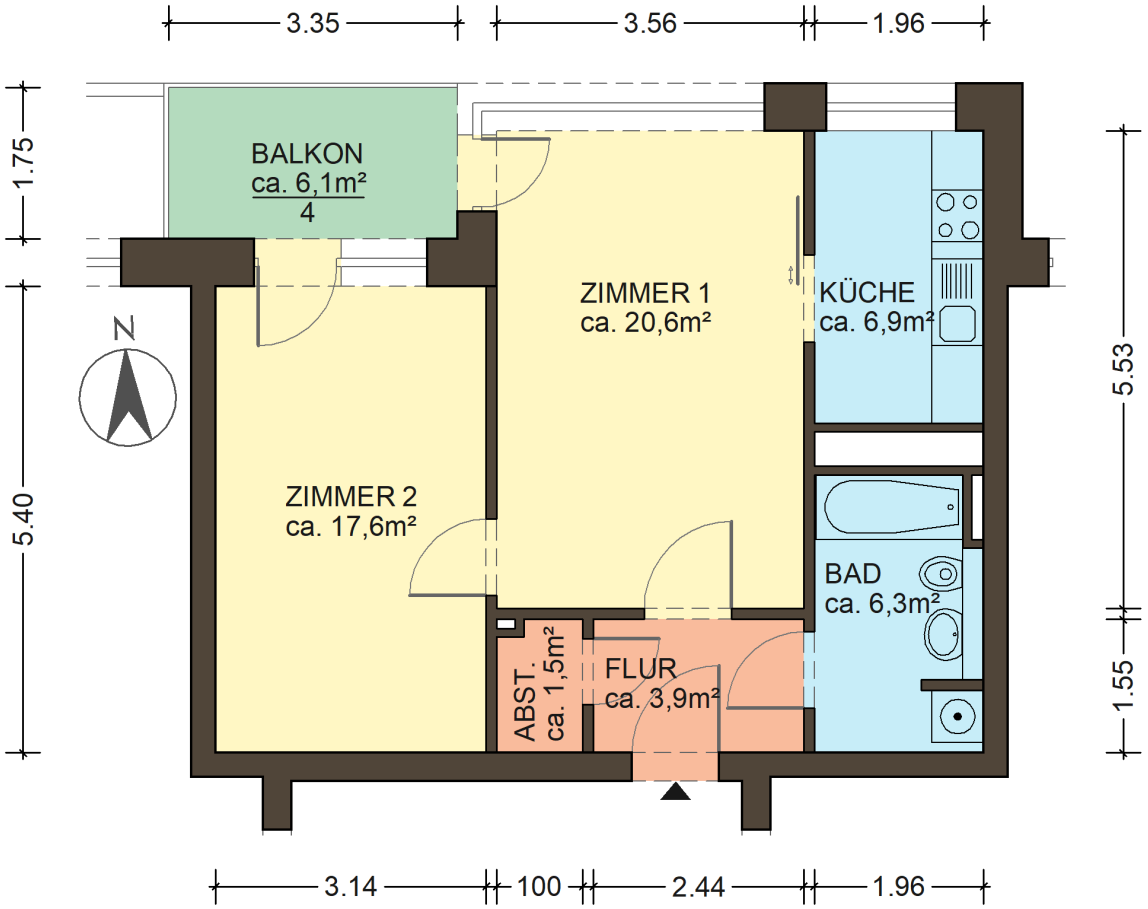

Typengrundriss, Wohnungsdetails und alle Maßangaben sind unverbindlich und müssen vor Ort geprüft werden. Der Grundriss ist kein Bestandteil des Miet-/Nutzungsvertrages.

Wohnräume	2 Zimmer
Wohnfläche	58,3 m²
Haus	Am Strandkai 9
Lage	3.OG mitte
Förderungsart	freifinanziert
Einkommensgrenze	63.893,89 €
Wohnungsnummer	0216.0002.0038
Grundnutzungsentgelt	845,45 €
Betriebskostenvorauszahlung	145,73 €
Heizkostenvorauszahlung	58,29 €
Gesamtnutzungsentgelt	1.049,46 €
Genossenschaftsanteile	3.000,00 €

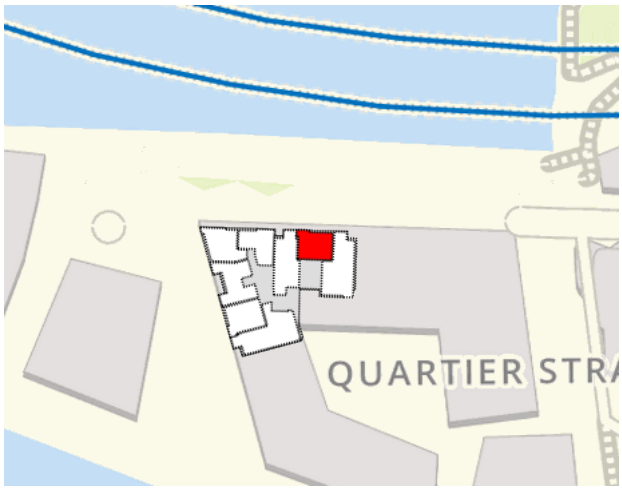

Vorstand:
Marko Lohmann (Vorsitzender),
Dietmar Ernst, Markus Tanne
Aufsichtsratsvorsitzender:
Dr. Matthias Maack

Sitz:
Freie und Hansestadt Hamburg
eingetragen im Genossenschaftsregister
des Amtsgerichtes Hamburg unter Nr. 786
Ust-IdNr.: DE118617930

Bankverbindung:
Hamburger Volksbank IBAN:
DE76 2019 0003 0019 0343 00
Hamburger Sparkasse IBAN:
DE55 2005 0550 1034 2402 99

Termine nach Vereinbarung, ansonsten
Mo. bis Do. 9-16 Uhr und Fr. 9-12 Uhr
Vorstandssprechstunde: Di. 16-18 Uhr
info@bergedorf-bille.de
www.bergedorf-bille.de

Bergedorf Bille
Gemeinnützige Baugenossenschaft eG

Am Strandkai Hamburg

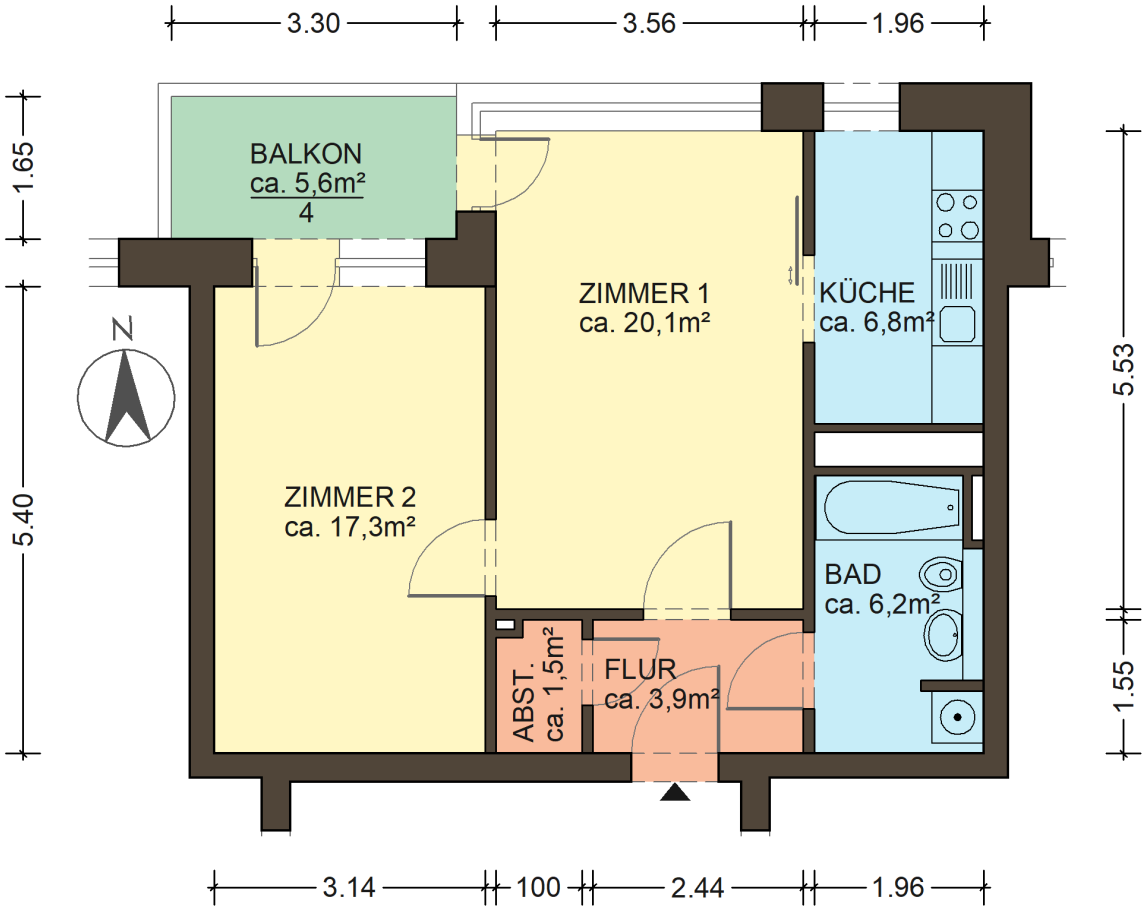

Typengrundriss, Wohnungsdetails und alle Maßangaben sind unverbindlich und müssen vor Ort geprüft werden. Der Grundriss ist kein Bestandteil des Miet-/Nutzungsvertrages.

Wohnräume	2 Zimmer
Wohnfläche	57,2 m²
Haus	Am Strandkai 9
Lage	4.OG mitte
Förderungsart	freifinanziert
Einkommensgrenze	63.893,89 €
Wohnungsnummer	0216.0002.0041
Grundnutzungsentgelt	847,44 €
Betriebskostenvorauszahlung	143,03 €
Heizkostenvorauszahlung	57,21 €
Gesamtnutzungsentgelt	1.047,68 €
Genossenschaftsanteile	3.000,00 €

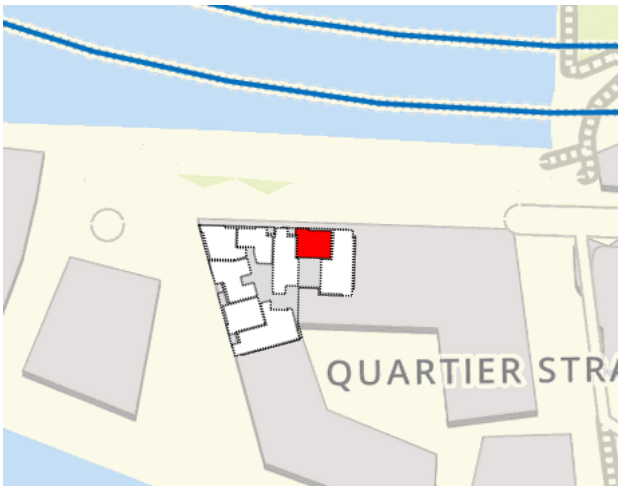

Vorstand:
Marko Lohmann (Vorsitzender),
Dietmar Ernst, Markus Tanne
Aufsichtsratsvorsitzender:
Dr. Matthias Maack

Sitz:
Freie und Hansestadt Hamburg
eingetragen im Genossenschaftsregister
des Amtsgerichtes Hamburg unter Nr. 786
Ust-IdNr.: DE118617930

Bankverbindung:
Hamburger Volksbank IBAN:
DE76 2019 0003 0019 0343 00
Hamburger Sparkasse IBAN:
DE55 2005 0550 1034 2402 99

Termine nach Vereinbarung, ansonsten
Mo. bis Do. 9-16 Uhr und Fr. 9-12 Uhr
Vorstandssprechstunde: Di. 16-18 Uhr
info@bergedorf-bille.de
www.bergedorf-bille.de

Bergedorf Bille
Gemeinnützige Baugenossenschaft eG

Am Strandkai Hamburg

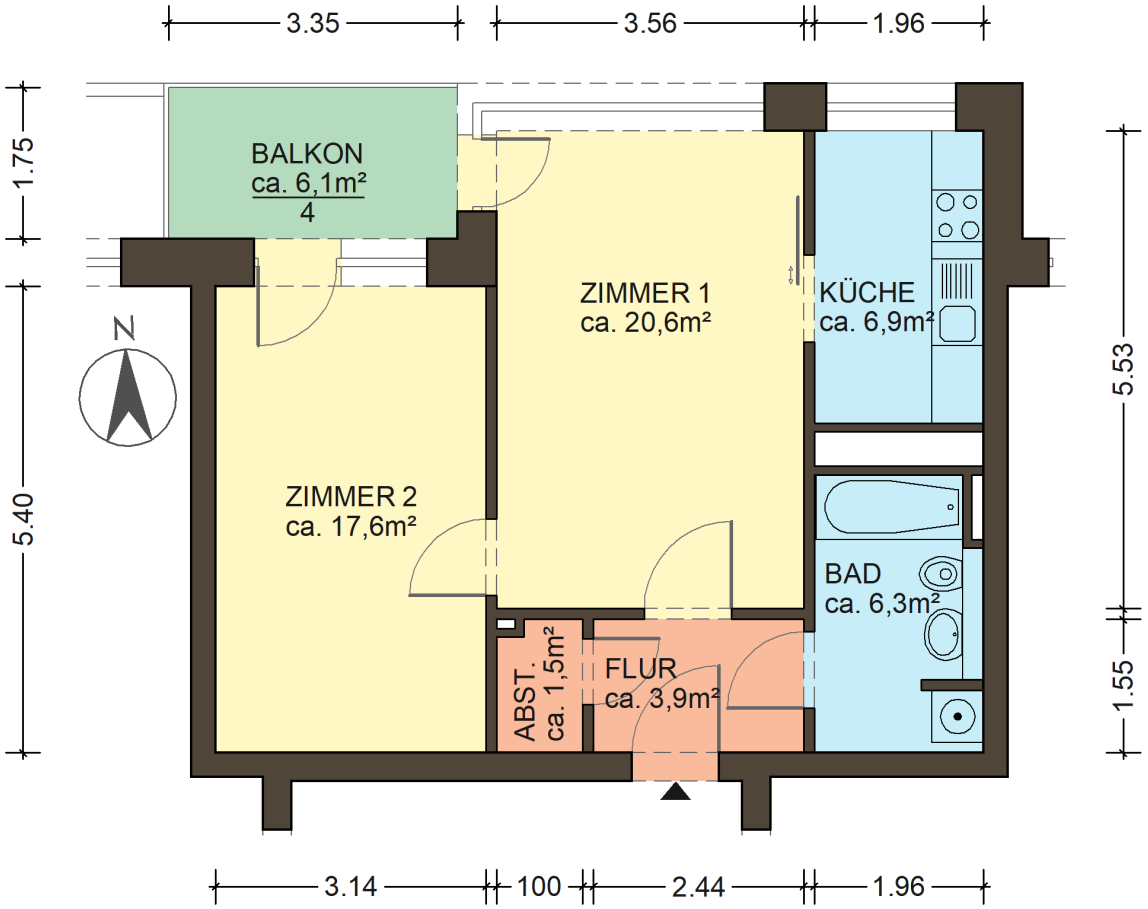

Typengrundriss, Wohnungsdetails und alle Maßangaben sind unverbindlich und müssen vor Ort geprüft werden. Der Grundriss ist kein Bestandteil des Miet-/Nutzungsvertrages.

Wohnräume	2 Zimmer
Wohnfläche	58,3 m²
Haus	Am Strandkai 9
Lage	5.OG mitte
Förderungsart	freifinanziert
Einkommensgrenze	63.893,89 €
Wohnungsnummer	0216.0002.0044
Grundnutzungsentgelt	872,43 €
Betriebskostenvorauszahlung	145,73 €
Heizkostenvorauszahlung	58,29 €
Gesamtnutzungsentgelt	1.076,45 €
Genossenschaftsanteile	3.000,00 €

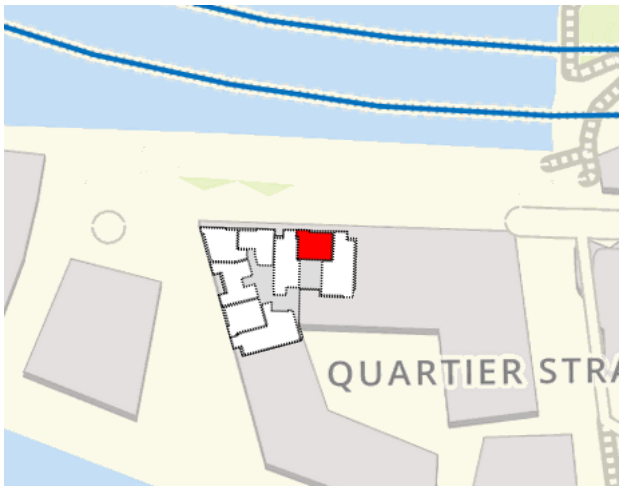

Vorstand:
Marko Lohmann (Vorsitzender),
Dietmar Ernst, Markus Tanne
Aufsichtsratsvorsitzender:
Dr. Matthias Maack

Sitz:
Freie und Hansestadt Hamburg
eingetragen im Genossenschaftsregister
des Amtsgerichtes Hamburg unter Nr. 786
Ust-IdNr.: DE118617930

Bankverbindung:
Hamburger Volksbank IBAN:
DE76 2019 0003 0019 0343 00
Hamburger Sparkasse IBAN:
DE55 2005 0550 1034 2402 99

Termine nach Vereinbarung, ansonsten
Mo. bis Do. 9-16 Uhr und Fr. 9-12 Uhr
Vorstandssprechstunde: Di. 16-18 Uhr
info@bergedorf-bille.de
www.bergedorf-bille.de