

Neubau Sterntwiete

Wohnungsgrundriss

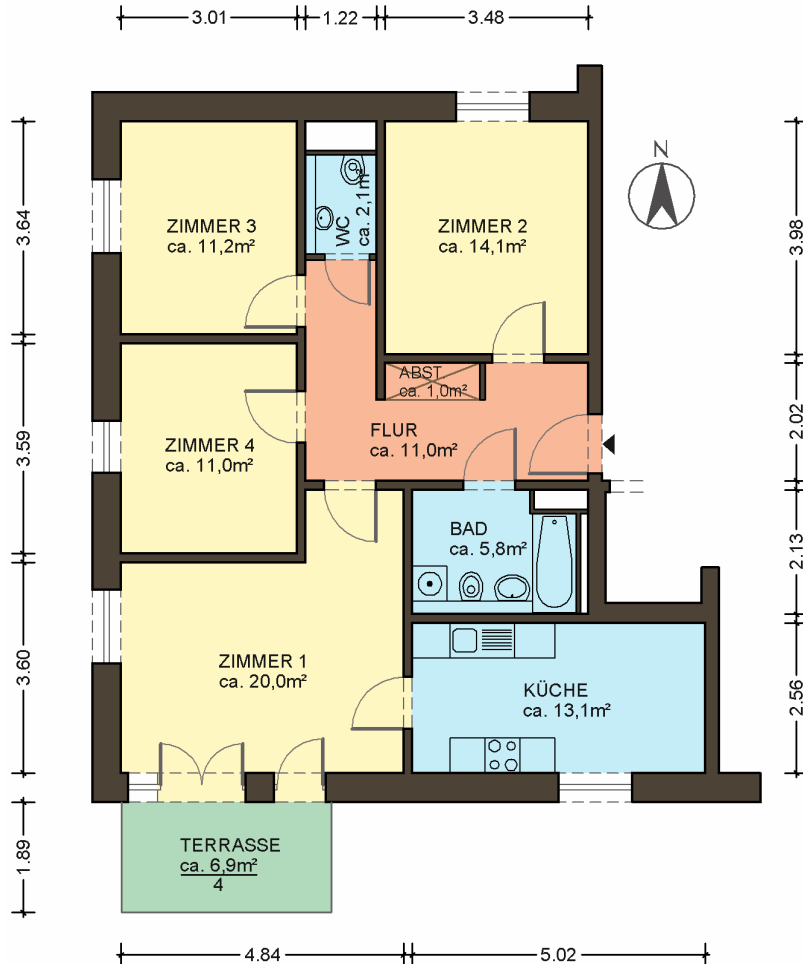

Typengrundriss, Wohnungsdetails und alle Maßangaben sind unverbindlich und müssen vor Ort geprüft werden. Der Grundriss ist kein Bestandteil des Miet-/Nutzungsvertrages.

Wohnungsdaten

Wohnräume	4 Räume
Wohnfläche	91,00 m ²
Haus	Sterntwiete 4
Lage	Erdgeschoss rechts
Förderungsart	frei finanziert
Wohnungsart	Barrierearm
Wohnungsnummer	0078
Nutzungsgebühr	
Grundnutzungsgebühr	1.222,00 €
Betriebskosten-Vor.	137,00 €
Heizkosten-Vor.	73,00 €
Gesamtnutzungsgebühr	1.432,00 €
Gen.-Anteile	
	3.000,00 €

Lageplan

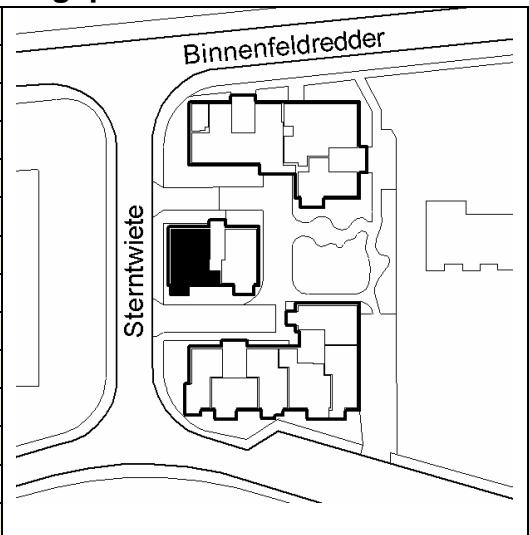

Neubau Sterntwiete

Wohnungsgrundriss

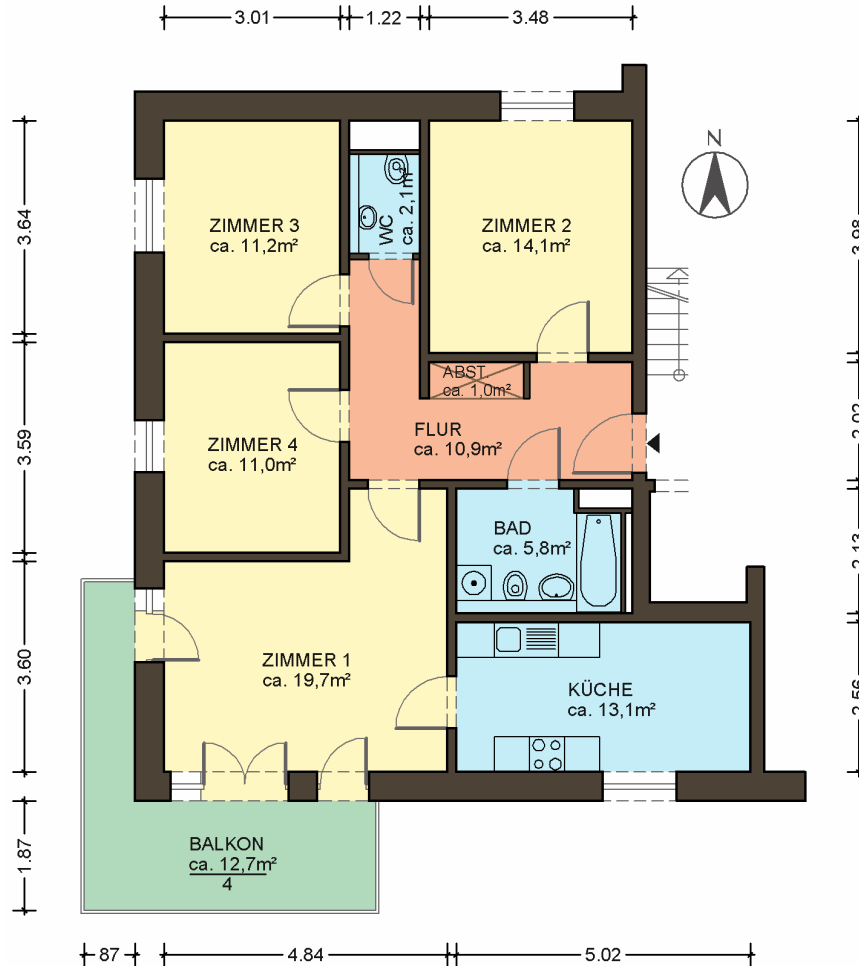

Wohnungsdaten

Wohnräume	4 Räume
Wohnfläche	92,10 m ²
Haus	Sterntwiete 4
Lage	1. Etage rechts
Förderungsart	frei finanziert
Wohnungsart	Barrierearm
Wohnungsnummer	0080
Nutzungsgebühr	
Grundnutzungsgebühr	1.274,00 €
Betriebskosten-Vor.	138,00 €
Heizkosten-Vor.	74,00 €
Gesamtnutzungsgebühr	1.486,00 €
Gen.-Anteile	
	3.000,00 €

Lageplan

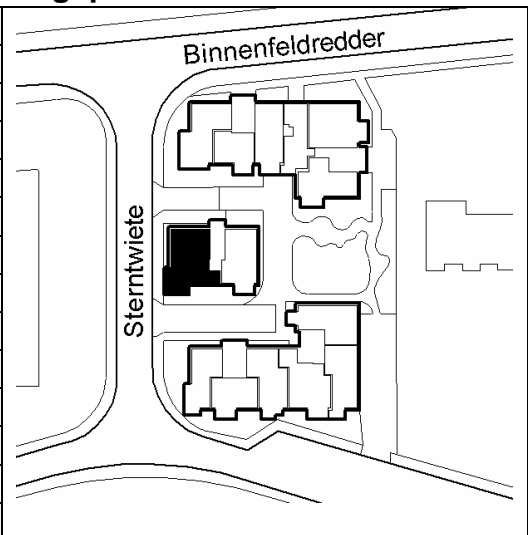

Neubau Sterntwiete

Wohnungsgrundriss

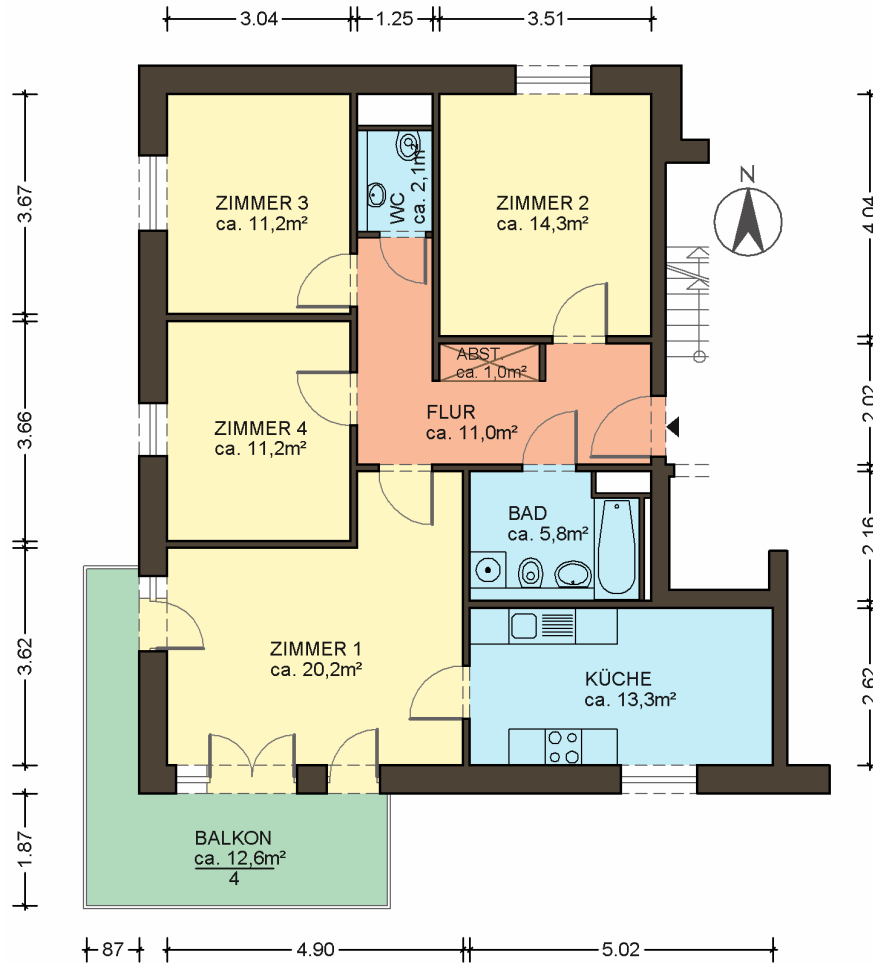

Typengrundriss, Wohnungsdetails und alle Maßangaben sind unverbindlich und müssen vor Ort geprüft werden. Der Grundriss ist kein Bestandteil des Miet-/Nutzungsvertrages.

Wohnungsdaten

Wohnräume	4 Räume
Wohnfläche	93,30 m ²
Haus	Sterntwiete 4
Lage	2. Etage rechts
Förderungsart	frei finanziert
Wohnungsart	Barrierearm
Wohnungsnummer	0082
Nutzungsgebühr	
Grundnutzungsgebühr	1.291,00 €
Betriebskosten-Vor.	140,00 €
Heizkosten-Vor.	65,00 €
Gesamtnutzungsgebühr	1.496,00 €
Gen.-Anteile	3.000,00 €

Lageplan

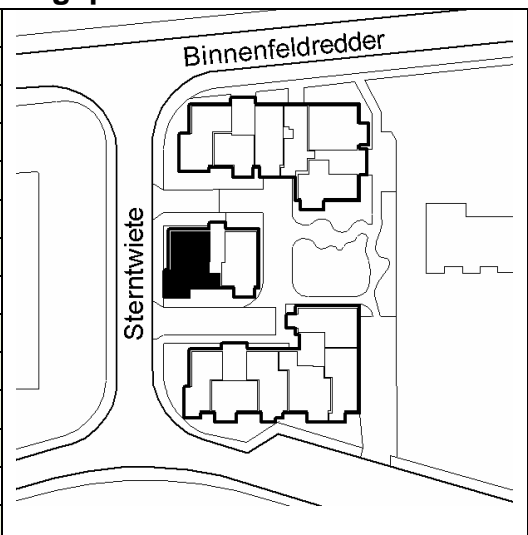

Neubau Sterntwiete

Wohnungsgrundriss

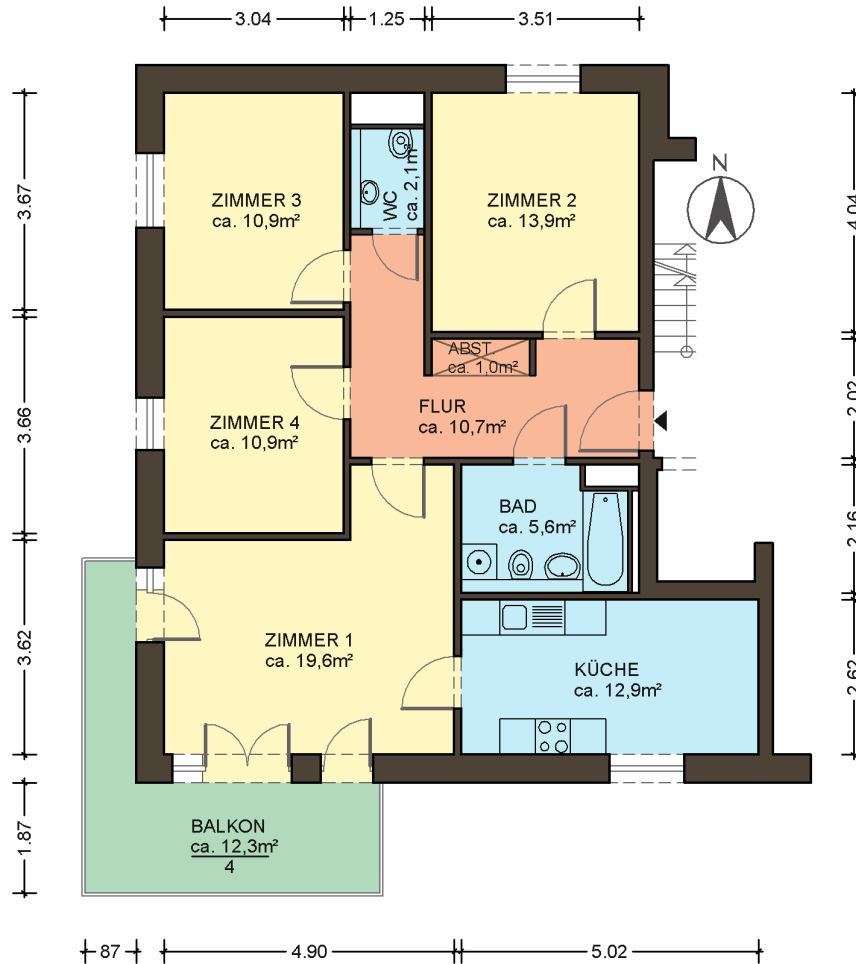

Typengrundriss, Wohnungsdetails und alle Maßangaben sind unverbindlich und müssen vor Ort geprüft werden. Der Grundriss ist kein Bestandteil des Miet-/Nutzungsvertrages.

Wohnungsdaten

Wohnräume	4 Räume
Wohnfläche	90,70 m ²
Haus	Sterntwiete 4
Lage	3. Etage rechts
Förderungsart	frei finanziert
Wohnungsart	Barrierearm
Wohnungsnummer	0084
Nutzungsgebühr	
Grundnutzungsgebühr	1.255,00 €
Betriebskosten-Vor.	136,00 €
Heizkosten-Vor.	73,00 €
Gesamtnutzungsgebühr	1.464,00 €
Gen.-Anteile	3.000,00 €

Lageplan

