

Neubau Klosterhagen

Wohnungsgrundriss

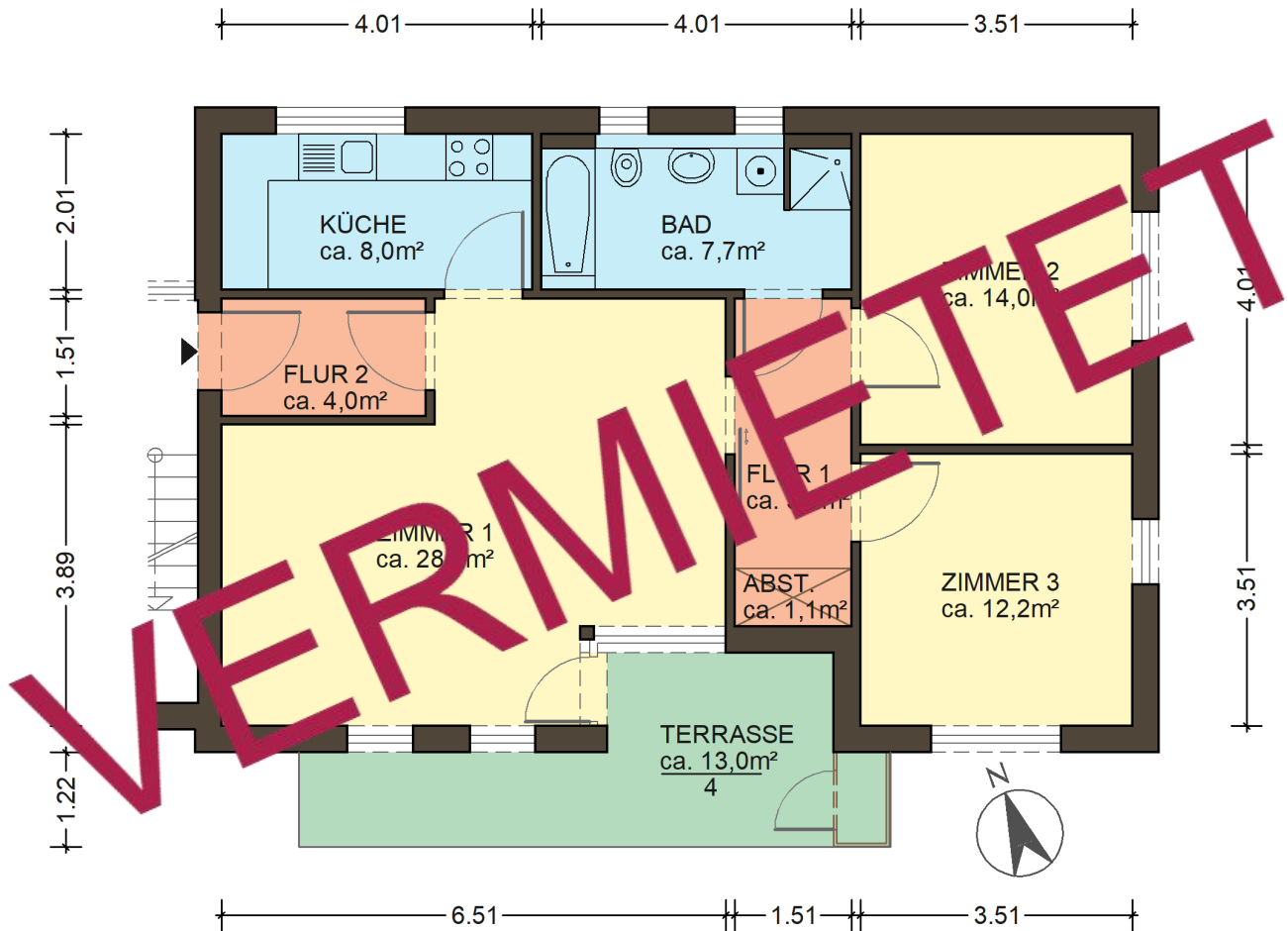

Typengrundriss, Wohnungsdetails und alle Maßangaben sind unverbindlich und müssen vor Ort geprüft werden. Der Grundriss ist kein Bestandteil des Miet-/Nutzungsvertrages.

Wohnungsdaten

Wohnräume	3 Räume
Wohnfläche	85,31 m²
Haus	Klosterhagen 10
Lage	EG links
Stufenlos erreichbar	Ja
Wohnungsart	Frei finanziert
Wohnungsnummer	1
Nutzungsgebühr	
Grundnutzungsentgelt	1.137,00 €
Betriebskosten-Vor.	85,00 €
Heizkosten-Vor.	68,00 €
Gesamtnutzungsentgelt	1.290,00 €
Gen.-Anteile	3.000,00 €

Lageplan

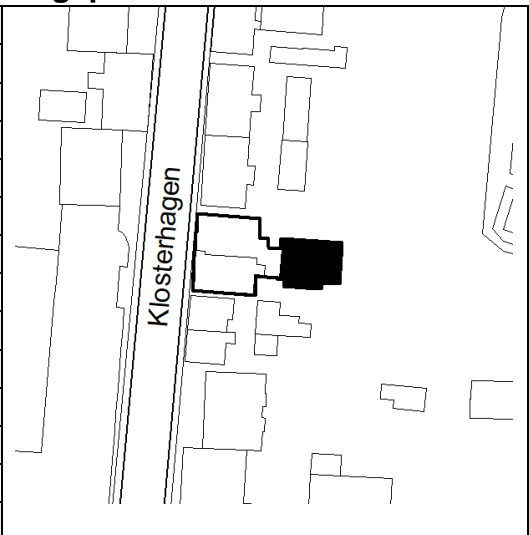

Neubau Klosterhagen

Wohnungsgrundriss

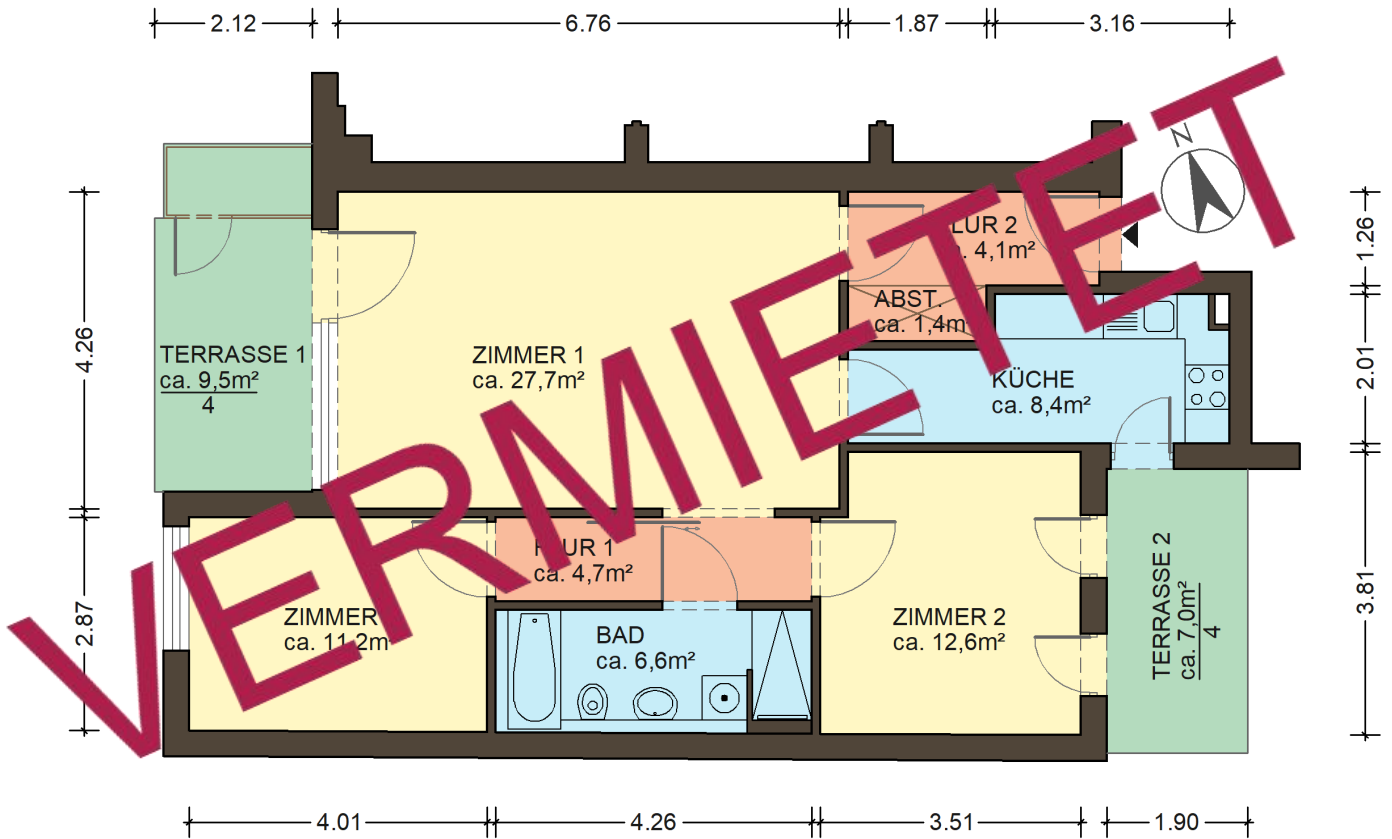

Typengrundriss, Wohnungsdetails und alle Maßangaben sind unverbindlich und müssen vor Ort geprüft werden. Der Grundriss ist kein Bestandteil des Miet-/Nutzungsvertrages.

Wohnungsdaten

Wohnräume	3 Räume
Wohnfläche	83,68 m ²
Haus	Klosterhagen 10
Lage	EG rechts
Stufenlos erreichbar	Ja
Wohnungsart	Frei finanziert
Wohnungsnummer	2
Nutzungsgebühr	
Grundnutzungsentgelt	1.043,00 €
Betriebskosten-Vor.	84,00 €
Heizkosten-Vor.	67,00 €
Gesamtnutzungsentgelt	1.194,00 €
Gen.-Anteile	3.000,00 €

Lageplan

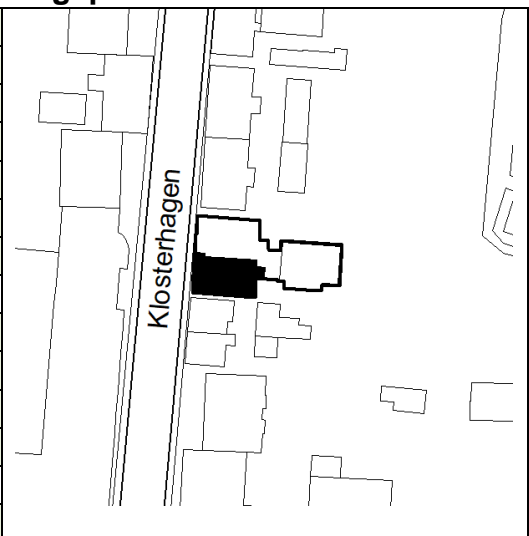

Neubau Klosterhagen

Wohnungsgrundriss

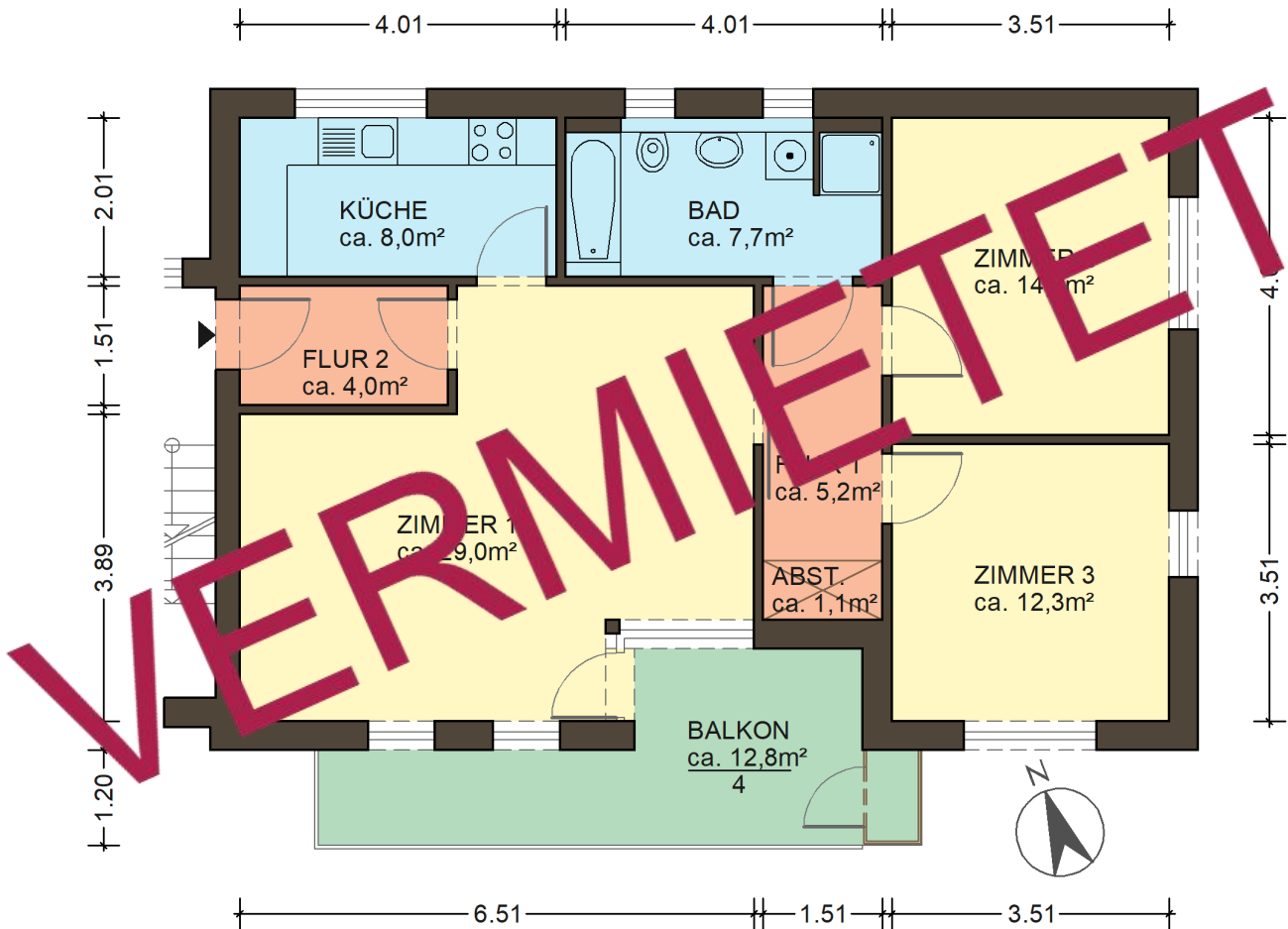

Typengrundriss, Wohnungsdetails und alle Maßangaben sind unverbindlich und müssen vor Ort geprüft werden. Der Grundriss ist kein Bestandteil des Miet-/Nutzungsvertrages.

Wohnungsdaten

Wohnräume	3 Räume
Wohnfläche	85,61 m ²
Haus	Klosterhagen 10
Lage	1. OG links
Stufenlos erreichbar	Nein
Wohnungsart	Frei finanziert
Wohnungsnummer	3
Nutzungsgebühr	
Grundnutzungsentgelt	1.183,00 €
Betriebskosten-Vor.	86,00 €
Heizkosten-Vor.	68,00 €
Gesamtnutzungsentgelt	1.337,00 €
Gen.-Anteile	3.000,00 €

Lageplan

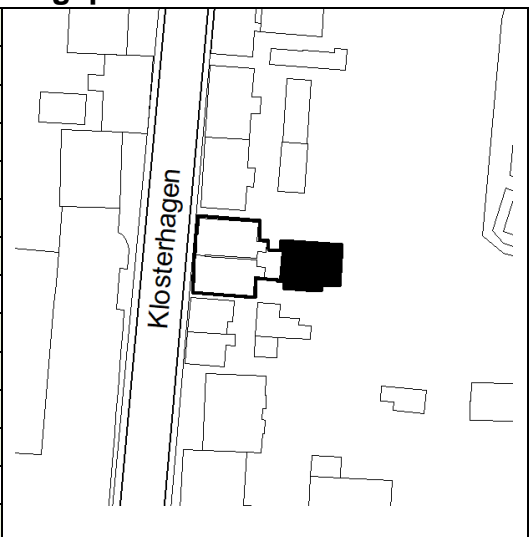

Neubau Klosterhagen

Wohnungsgrundriss

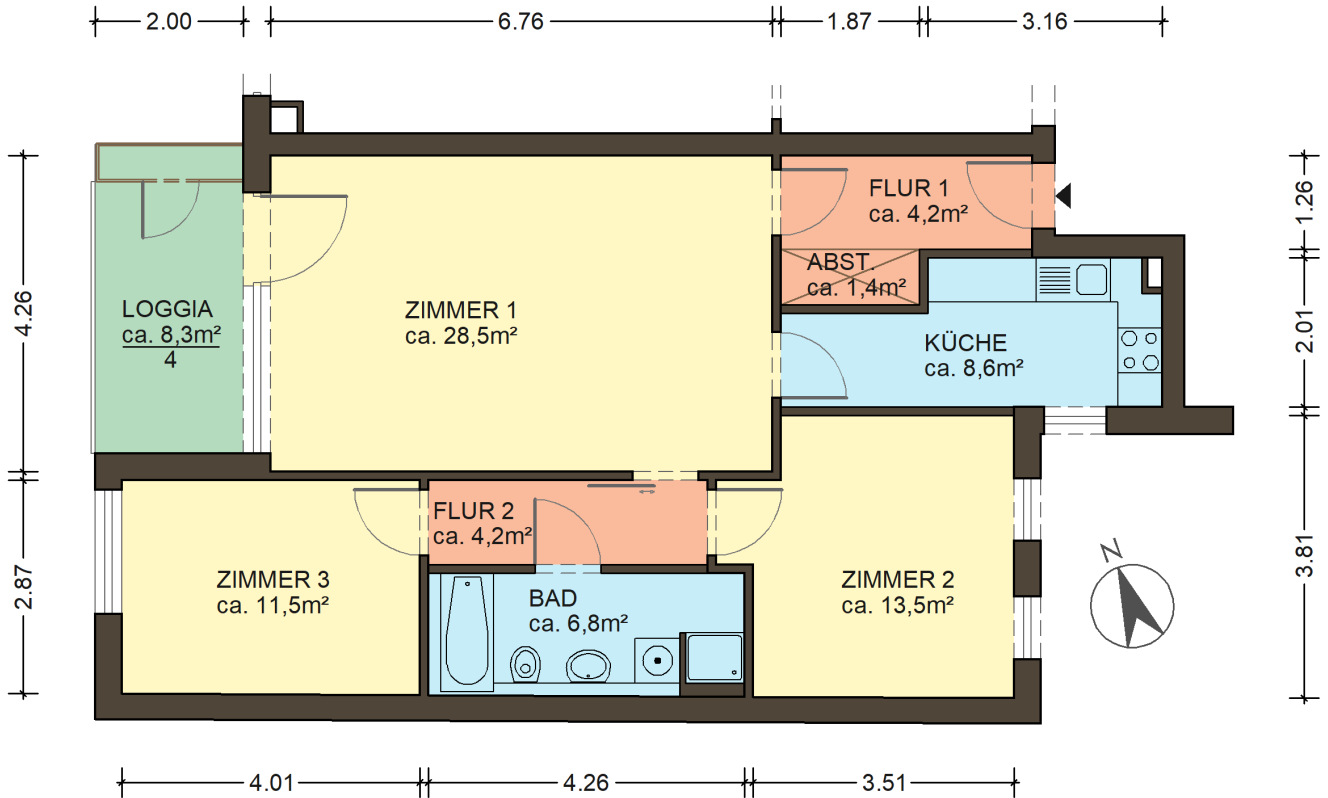

Typengrundriss, Wohnungsdetails und alle Maßangaben sind unverbindlich und müssen vor Ort geprüft werden. Der Grundriss ist kein Bestandteil des Miet-/Nutzungsvertrages.

Wohnungsdaten

Wohnräume	3 Räume
Wohnfläche	82,24 m ²
Haus	Klosterhagen 10
Lage	1. OG Mitte
Stufenlos erreichbar	Nein
Wohnungsart	Frei finanziert
Wohnungsnummer	4
Nutzungsgebühr	
Grundnutzungsentgelt	1.025,00 €
Betriebskosten-Vor.	82,00 €
Heizkosten-Vor.	66,00 €
Gesamtnutzungsentgelt	1.173,00 €
Gen.-Anteile	3.000,00 €

Lageplan

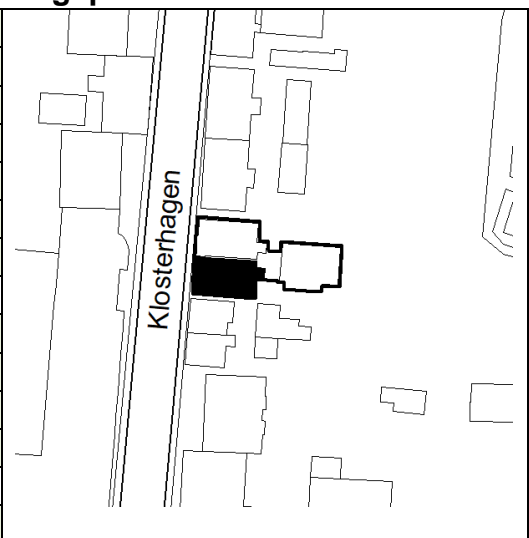

Neubau Klosterhagen

Wohnungsgrundriss

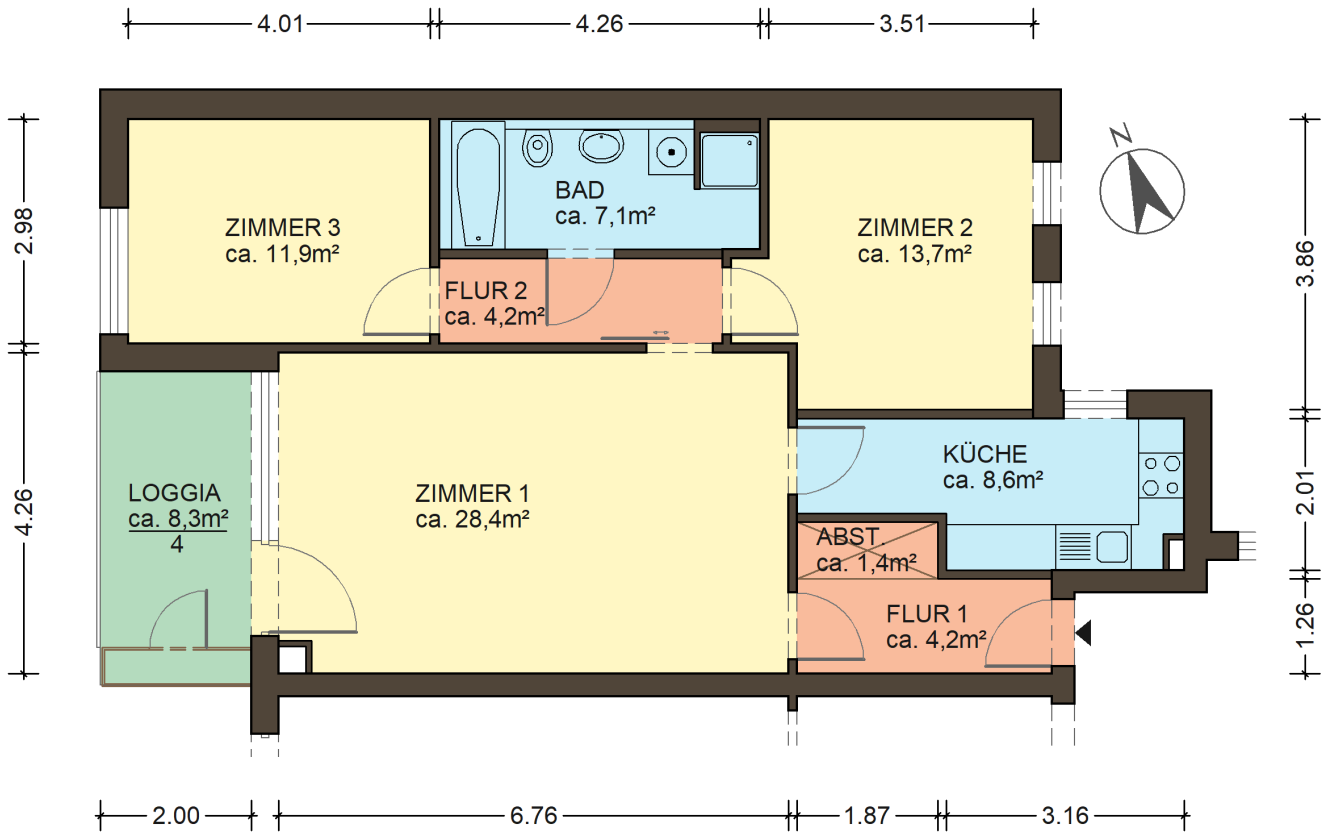

Typengrundriss, Wohnungsdetails und alle Maßangaben sind unverbindlich und müssen vor Ort geprüft werden. Der Grundriss ist kein Bestandteil des Miet-/Nutzungsvertrages.

Wohnungsdaten

Wohnräume	3 Räume
Wohnfläche	83,02 m²
Haus	Klosterhagen 10
Lage	1. OG rechts
Stufenlos erreichbar	Nein
Wohnungsart	Frei finanziert
Wohnungsnummer	5
Nutzungsgebühr	
Grundnutzungsentgelt	1.035,00 €
Betriebskosten-Vor.	83,00 €
Heizkosten-Vor.	66,00 €
Gesamtnutzungsentgelt	1.184,00 €
Gen.-Anteile	3.000,00 €

Lageplan

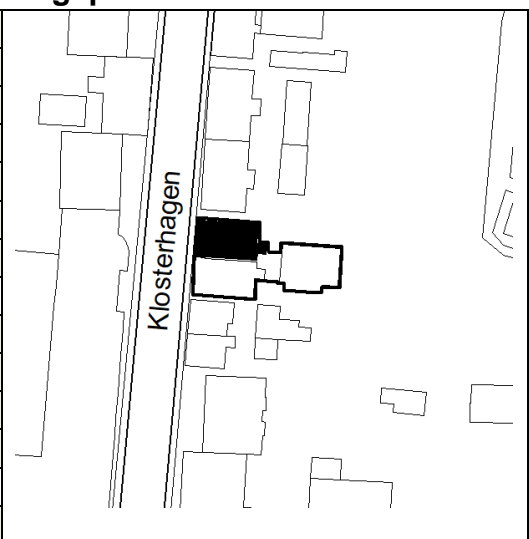

Neubau Klosterhagen

Wohnungsgrundriss

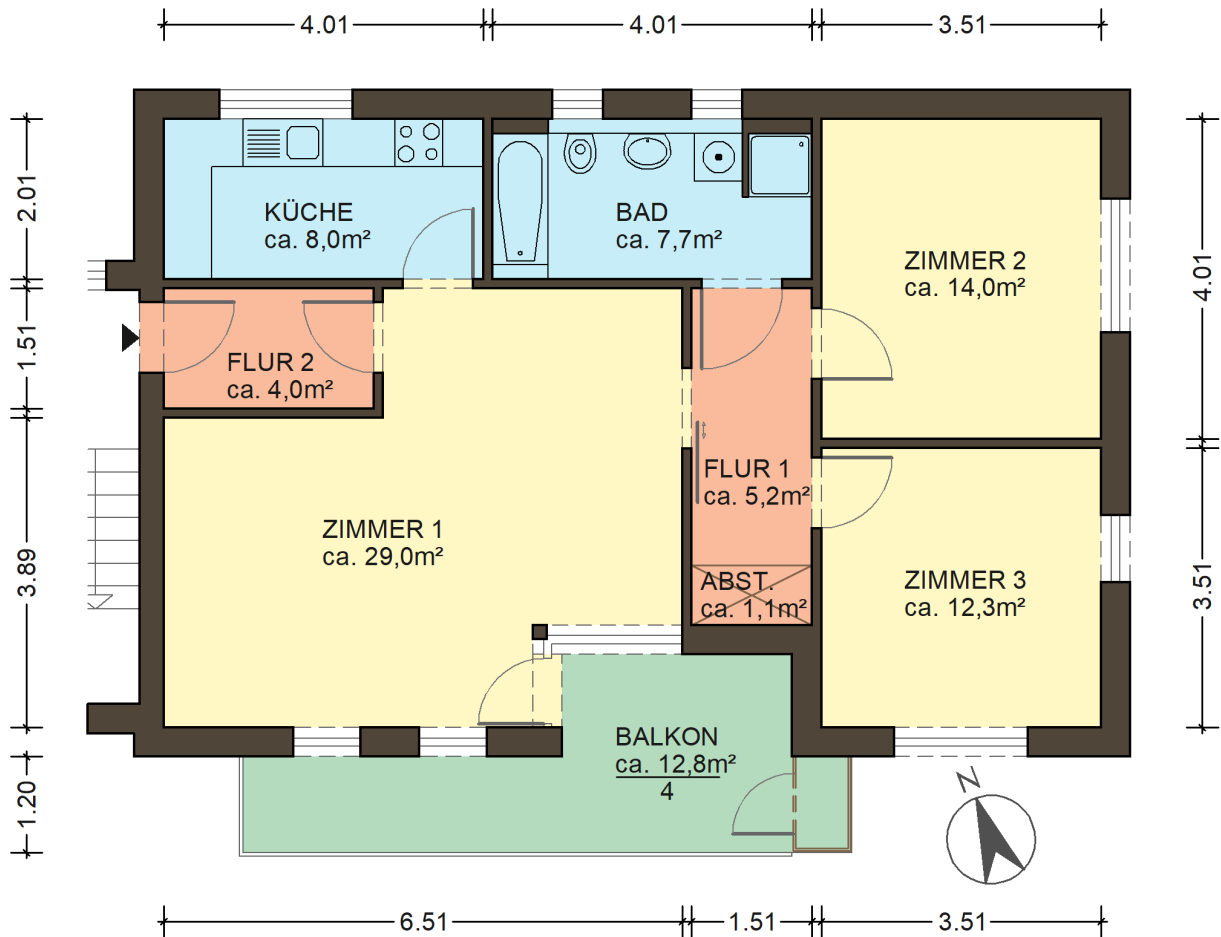

Typengrundriss, Wohnungsdetails und alle Maßangaben sind unverbindlich und müssen vor Ort geprüft werden. Der Grundriss ist kein Bestandteil des Miet-/Nutzungsvertrages.

Wohnungsdaten

Wohnräume	3 Räume
Wohnfläche	85,61 m ²
Haus	Klosterhagen 10
Lage	2. OG links
Stufenlos erreichbar	Nein
Wohnungsart	Frei finanziert
Wohnungsnummer	6
Nutzungsgebühr	
Grundnutzungsentgelt	1.193,00 €
Betriebskosten-Vor.	86,00 €
Heizkosten-Vor.	68,00 €
Gesamtnutzungsentgelt	1.347,00 €
Gen.-Anteile	3.000,00 €

Lageplan

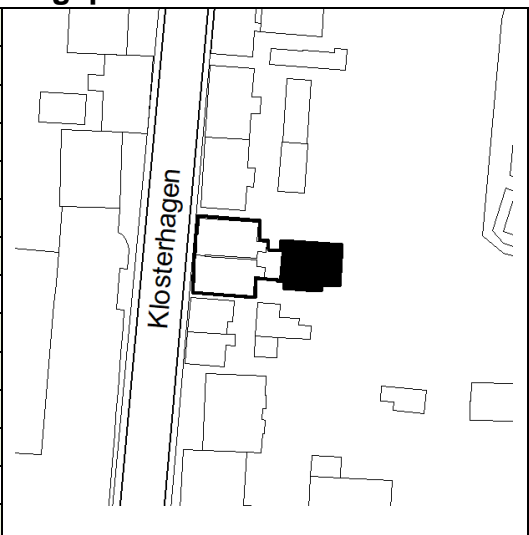

Neubau Klosterhagen

Wohnungsgrundriss

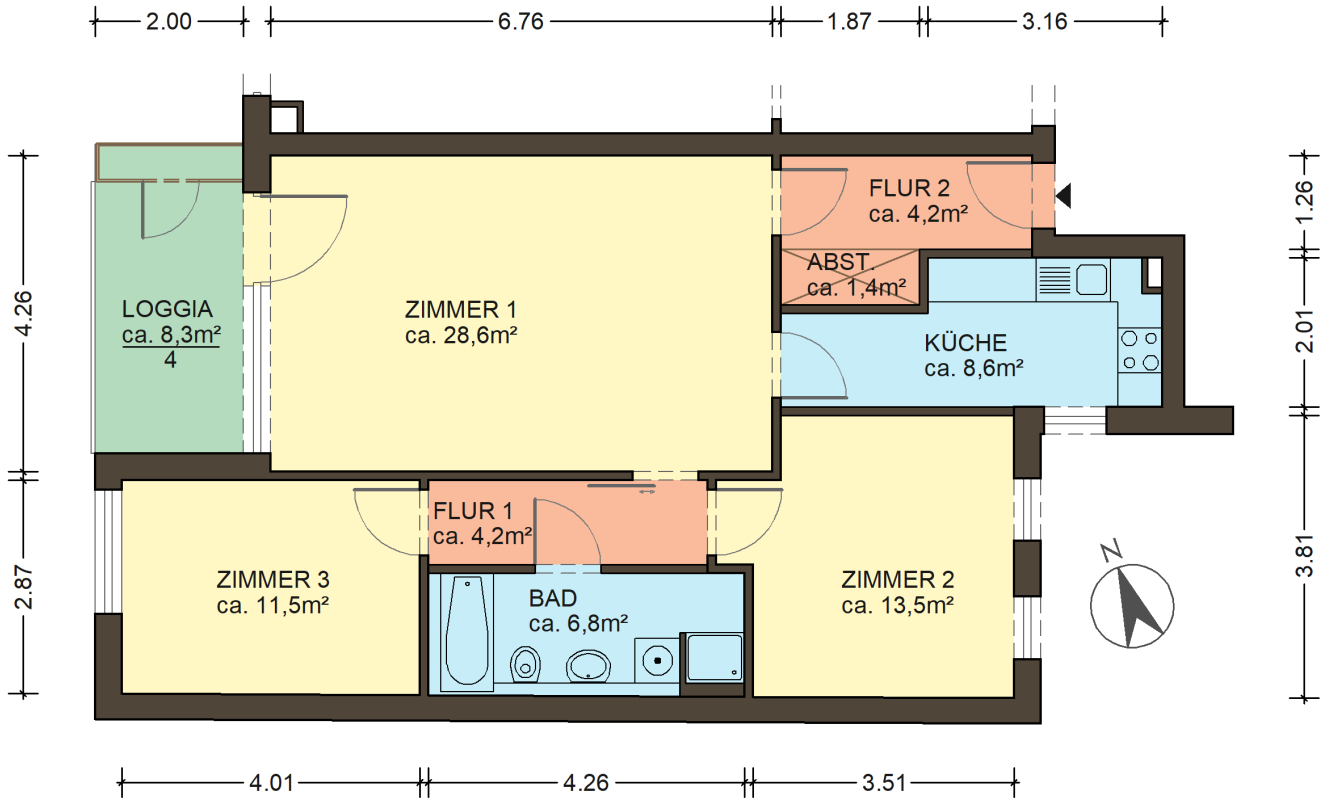

Typengrundriss, Wohnungsdetails und alle Maßangaben sind unverbindlich und müssen vor Ort geprüft werden. Der Grundriss ist kein Bestandteil des Miet-/Nutzungsvertrages.

Wohnungsdaten

Wohnräume	3 Räume
Wohnfläche	82,25 m ²
Haus	Klosterhagen 10
Lage	2. OG Mitte
Stufenlos erreichbar	Nein
Wohnungsart	Frei finanziert
Wohnungsnummer	7
Nutzungsgebühr	
Grundnutzungsentgelt	1.035,00 €
Betriebskosten-Vor.	82,00 €
Heizkosten-Vor.	66,00 €
Gesamtnutzungsentgelt	1.183,00 €
Gen.-Anteile	3.000,00 €

Lageplan

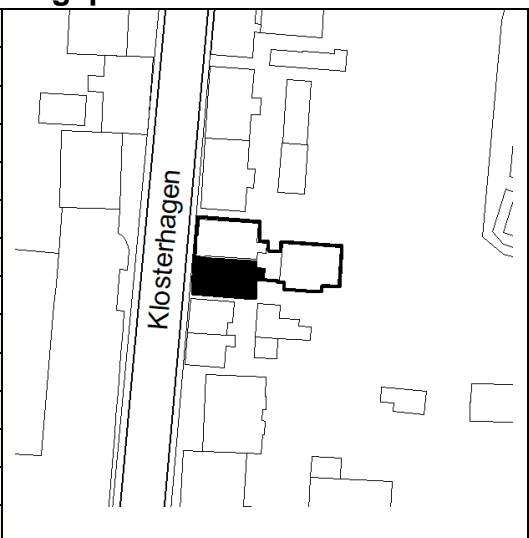

Neubau Klosterhagen

Wohnungsgrundriss

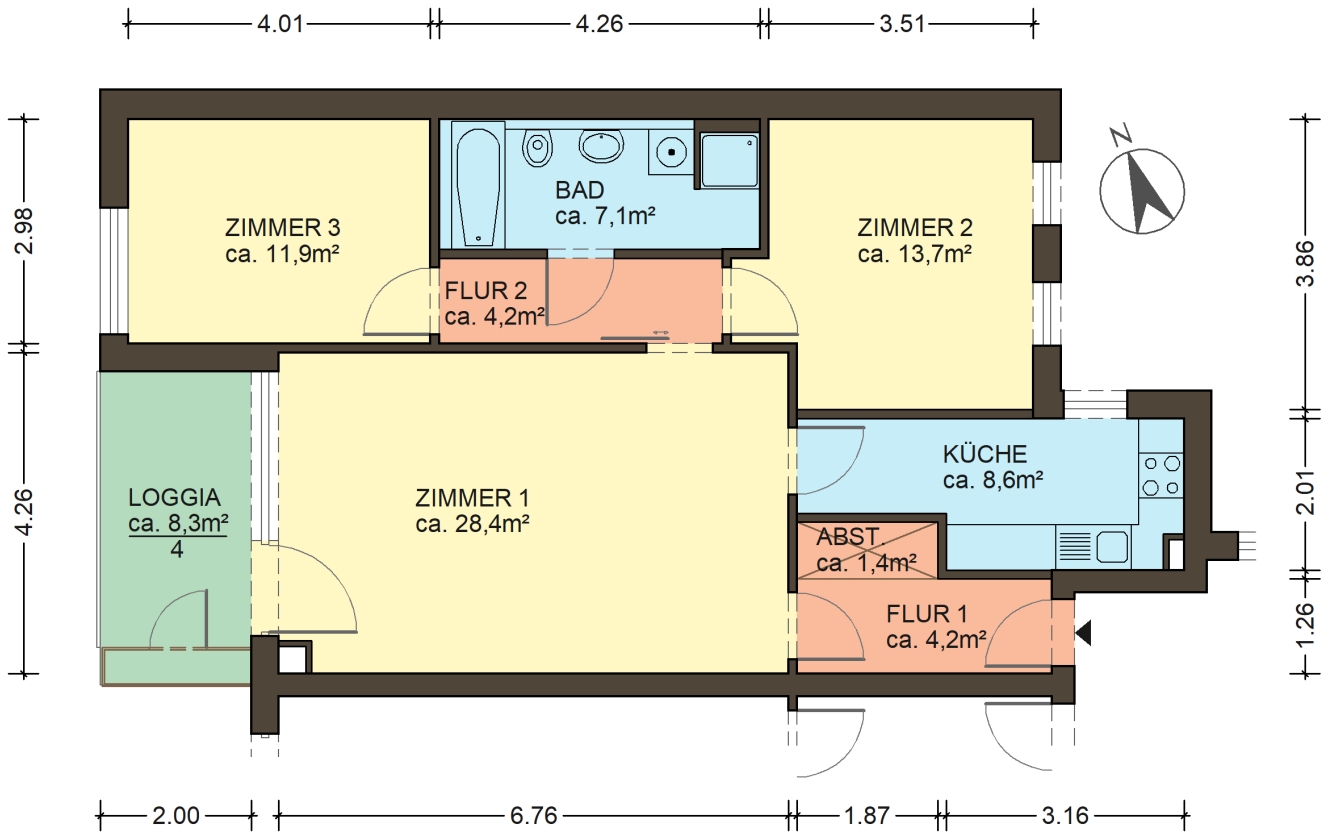

Typengrundriss, Wohnungsdetails und alle Maßangaben sind unverbindlich und müssen vor Ort geprüft werden. Der Grundriss ist kein Bestandteil des Miet-/Nutzungsvertrages.

Wohnungsdaten

Wohnräume	3 Räume
Wohnfläche	83,02 m ²
Haus	Klosterhagen 10
Lage	2. OG rechts
Stufenlos erreichbar	Nein
Wohnungsart	Frei finanziert
Wohnungsnummer	8
Nutzungsgebühr	
Grundnutzungsentgelt	1.045,00 €
Betriebskosten-Vor.	83,00 €
Heizkosten-Vor.	66,00 €
Gesamtnutzungsentgelt	1.194,00 €
Gen.-Anteile	3.000,00 €

Lageplan

