

Prachtnelkenweg Hamburg

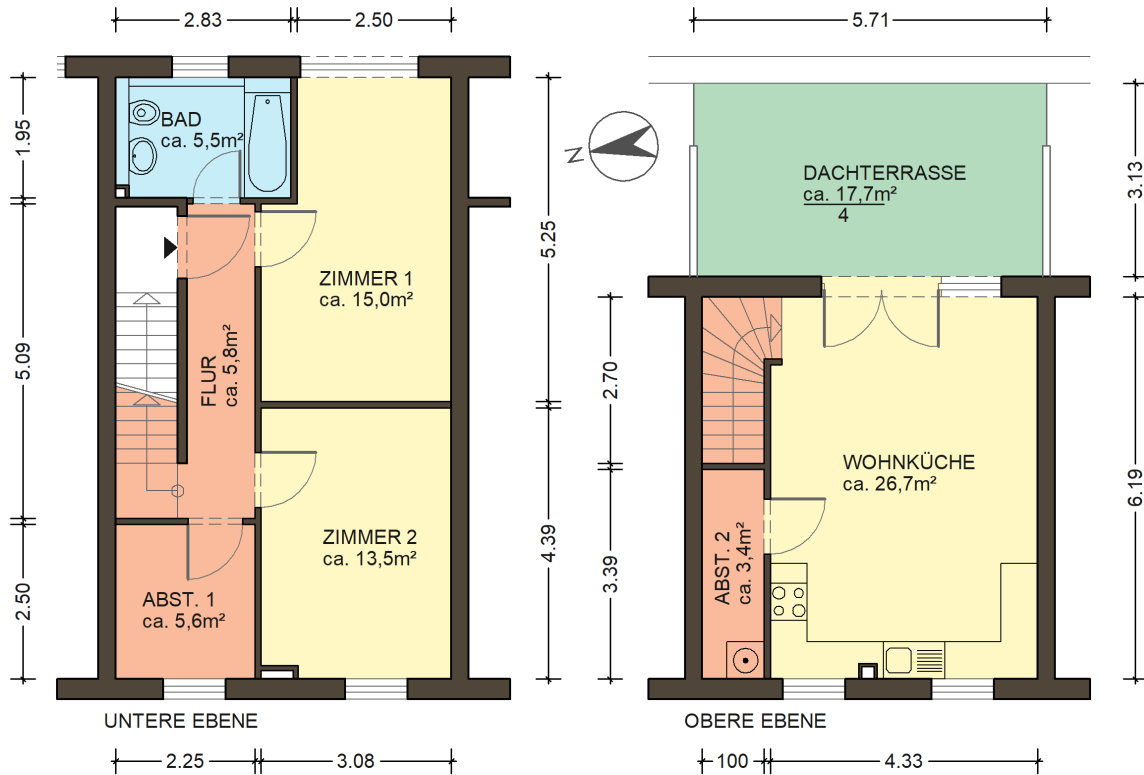

Typengrundriss, Wohnungsdetails und alle Maßangaben sind unverbindlich und müssen vor Ort geprüft werden. Der Grundriss ist kein Bestandteil des Miet-/Nutzungsvertrages.

Wohnräume	3 Zimmer
Wohnfläche	79,9 m ²
Haus	Prachtnelkenweg 3
Lage	OG
Förderungsart	frei-mietpreisgedämpft
Wohnungsnummer	0223.0016.0030
Grundnutzungsentgelt	759,00 €
Betriebskostenvorauszahlung	160,00 €
Heizkostenvorauszahlung	80,00 €
Gesamtnutzungsentgelt	999,00 €
Genossenschaftsanteile	3.000,00 €

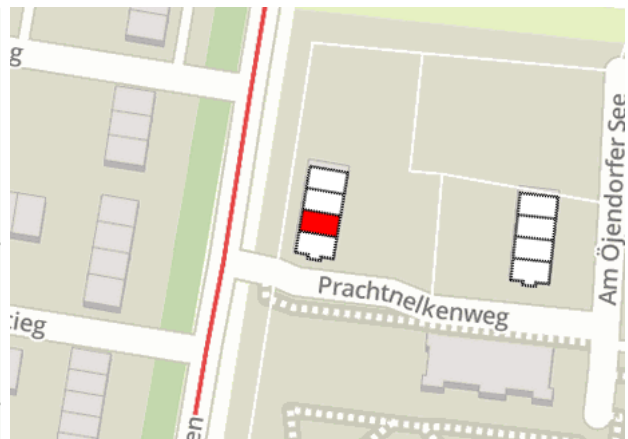

Prachtnelkenweg Hamburg

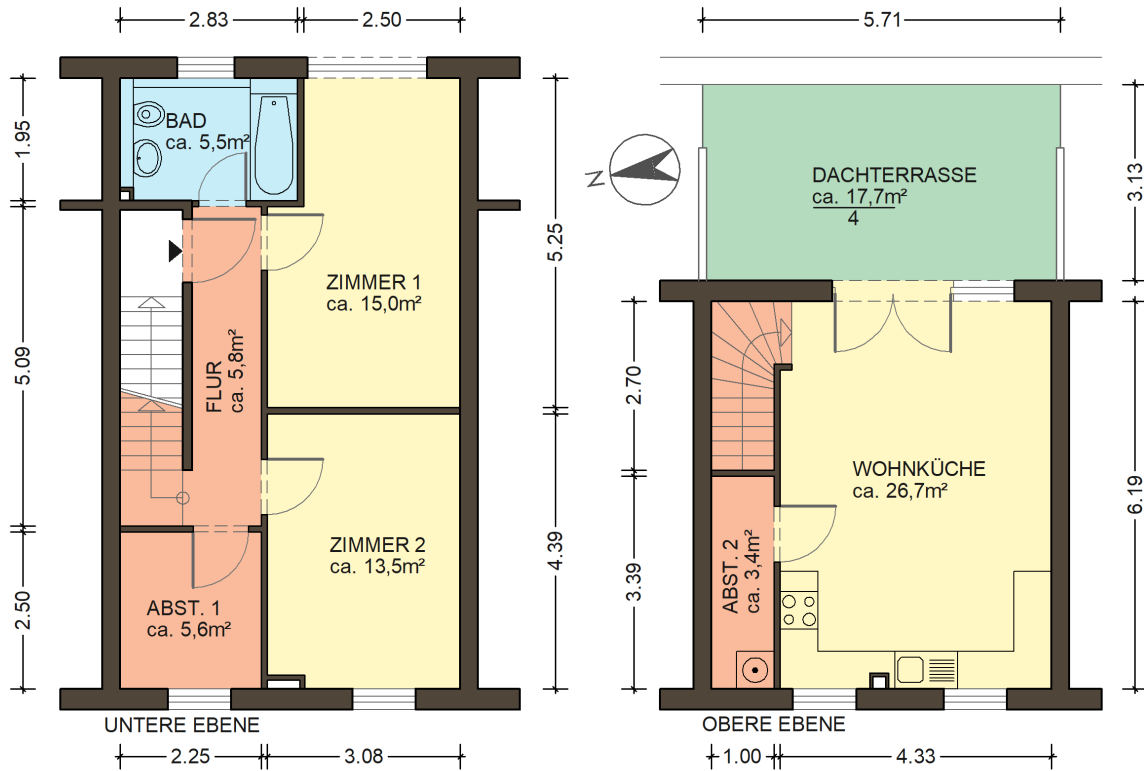

Typengrundriss, Wohnungsdetails und alle Maßangaben sind unverbindlich und müssen vor Ort geprüft werden. Der Grundriss ist kein Bestandteil des Miet-/Nutzungsvertrages.

Wohnräume	3 Zimmer
Wohnfläche	79,9 m ²
Haus	Prachtnelkenweg 5
Lage	OG
Förderungsart	frei-mietpreisgedämpft
Wohnungsnummer	0223.0017.0032
Grundnutzungsentgelt	759,00 €
Betriebskostenvorauszahlung	160,00 €
Heizkostenvorauszahlung	80,00 €
Gesamtnutzungsentgelt	999,00 €
Genossenschaftsanteile	3.000,00 €



Prachtnelkenweg Hamburg

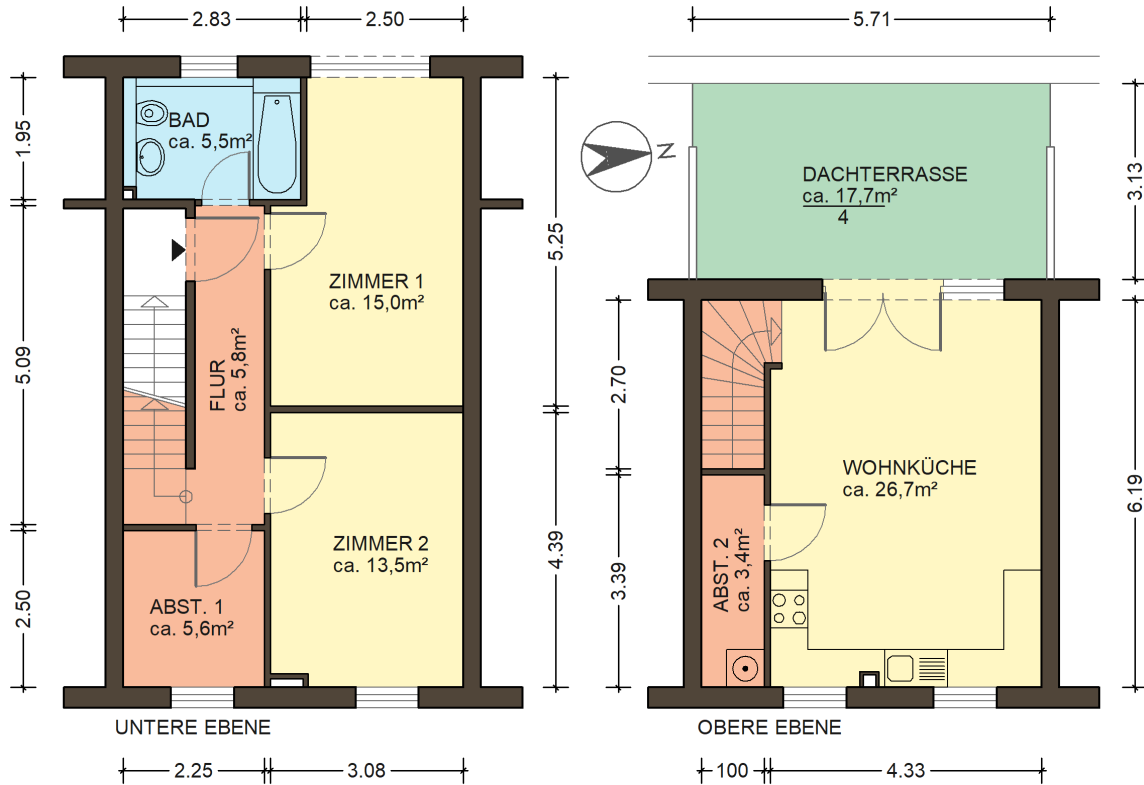

Typengrundriss, Wohnungsdetails und alle Maßangaben sind unverbindlich und müssen vor Ort geprüft werden. Der Grundriss ist kein Bestandteil des Miet-/Nutzungsvertrages.

Wohnräume	3 Zimmer
Wohnfläche	79,9 m ²
Haus	Prachtnelkenweg 35
Lage	OG
Förderungsart	frei-mietpreisgedämpft
Wohnungsnummer	0223.0020.0038
Grundnutzungsentgelt	759,00 €
Betriebskostenvorauszahlung	160,00 €
Heizkostenvorauszahlung	80,00 €
Gesamtnutzungsentgelt	999,00 €
Genossenschaftsanteile	3.000,00 €



Prachtnelkenweg Hamburg

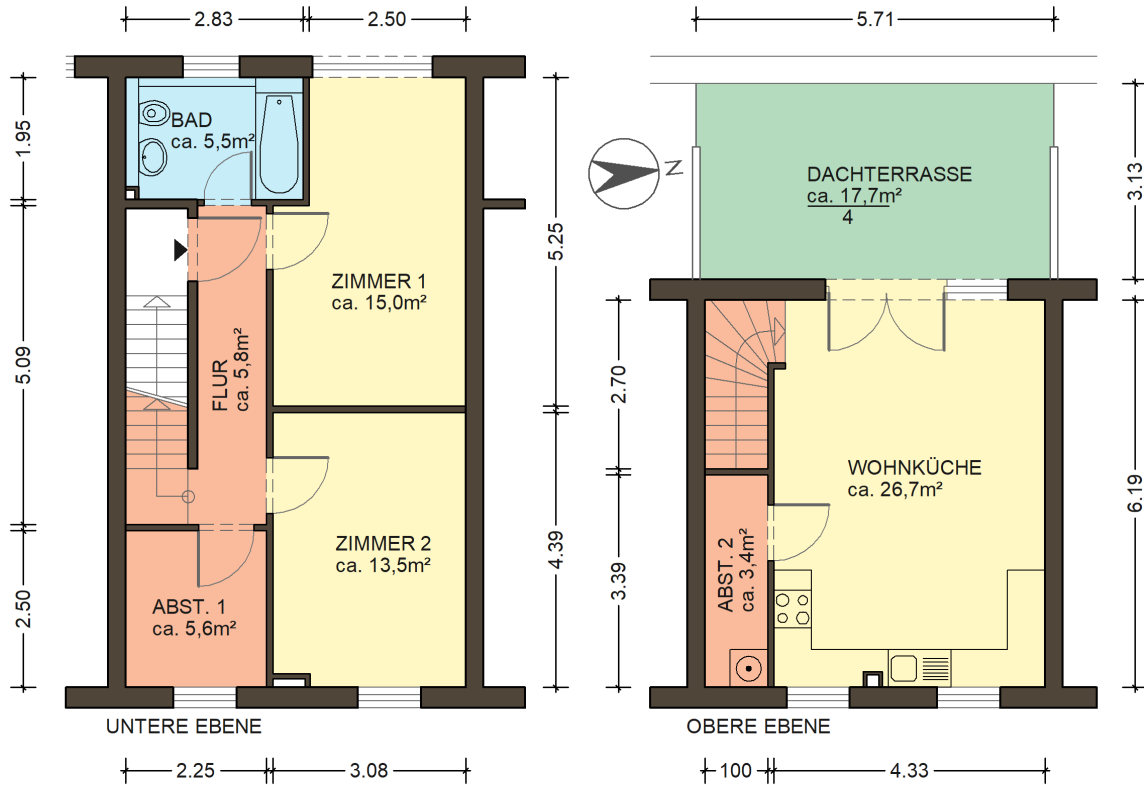

Typengrundriss, Wohnungsdetails und alle Maßangaben sind unverbindlich und müssen vor Ort geprüft werden. Der Grundriss ist kein Bestandteil des Miet-/Nutzungsvertrages.

Wohnräume	3 Zimmer
Wohnfläche	79,9 m²
Haus	Prachtnelkenweg 33
Lage	OG
Förderungsart	frei-mietpreisgedämpft
Wohnungsnummer	0223.0021.0040
Grundnutzungsentgelt	759,00 €
Betriebskostenvorauszahlung	160,00 €
Heizkostenvorauszahlung	80,00 €
Gesamtnutzungsentgelt	999,00 €
Genossenschaftsanteile	3.000,00 €

